



SECRETARIA DE ESTADO
DA AGRICULTURA,
DO DESENVOLVIMENTO AGRÁRIO
E DA PESCA



SERGIPE
GOVERNO DO ESTADO

SÉRIE

INFORMAÇÕES BÁSICAS MUNICIPAIS

Dezembro/2022



RIBEIRÓPOLIS





SERGIPE GOVERNO DO ESTADO

SECRETARIA DE ESTADO DA AGRICULTURA, DESENVOLVIMENTO AGRÁRIO E DA PESCA
EMPRESA DE DESENVOLVIMENTO AGROPECUÁRIO DE SERGIPE

GOVERNO DE SERGIPE

BELIVALDO CHAGAS SILVA
GOVERNADOR DO ESTADO

ELIANE AQUINO CUSTÓDIO
VICE-GOVERNADORA

ZECA RAMOS DA SILVA
SECRETÁRIO DE ESTADO DA AGRICULTURA, DESENVOLVIMENTO AGRÁRIO E DA PESCA

EMPRESA DE DESENVOLVIMENTO AGROPECUÁRIO DE SERGIPE

JEFFERSON FEITOZA DE CARVALHO
DIRETOR PRESIDENTE

ANTÔNIO DE OLIVEIRA REIS
DIRETOR DE ASSISTÊNCIA TÉCNICA E EXTENSÃO RURAL

MARIA APARECIDA ANDRADE NASCIMENTO
DIRETORA DE DEFESA ANIMAL E VEGETAL

ESMERALDO LEAL DOS SANTOS
DIRETOR DE AÇÃO FUNDIÁRIA

ANDERSON SOUZA DE OLIVEIRA
DIRETOR ADMINISTRATIVO E FINANCEIRO

EQUIPE DE ELABORAÇÃO

Adilson Cavalcante – Engº Agrônomo – Coordenador da ASPLAN

José Vieira de Souza Neto – Engº Agrônomo

Wellington Ferreira - Economista

José Heraldo de Araújo Souza - Engº Agrônomo

José Jurandir Torres Cavalcante - Economista

PROJETO GRÁFICO

Maria Suzana Leite de Oliveira – Assessora de Comunicação Social

MUNICÍPIO DE Ribeirópolis

DADOS GERAIS

ÁREA TERRESTRE:
258,53km²

ALTITUDE:
250 m

MUNICÍPIOS LIMÍTROFES:

Ao Norte os municípios de Nossa Senhora Aparecida e São Miguel do Aleixo; ao Sul o município de Itabaiana; a Leste os municípios de Nossa Senhora das Dores e Moita Bonita; ao Oeste o município de Frei Paulo.

COORDENADAS GEOGRÁFICAS:

Latitude S: 10°32'26"
Longitude W: 37° 26' 05"

PRECIPITAÇÃO MÉDIA ANUAL:
814,0 mm

TEMPERATURA MÉDIA ANUAL:
24,3 °C

PERÍODO CHUVOSO:
Março a Agosto

SOLO:

Podzólico Vermelho Amarelo
Equivalente Eutrófico. Solos Litórficos.
Eutróficos Distróficos.

CLIMA

Seco a Semiárido

VEGETAÇÃO:

Caatinga arbustiva

HIDROGRAFIA

Rio Jacoca, Rio Salgado, Rio Jacarecica

MESORREGIÃO:

Sertão Sergipano

MICRORREGIÃO:

Carira

TERRITÓRIO DE PLANEJAMENTO

Agreste Central Sergipano

DISTÂNCIA EM RELAÇÃO A

ARACAJU:

Rodoviária: 72,0 Km
Linha reta: 60,7 Km

O MUNICÍPIO DE RIBEIRÓPOLIS POSSUI
UM ESCRITÓRIO LOCAL DA EMDAGRO

FONTE:

SEPLANTEC/SUPES
ASPLAN/EMDAGRO

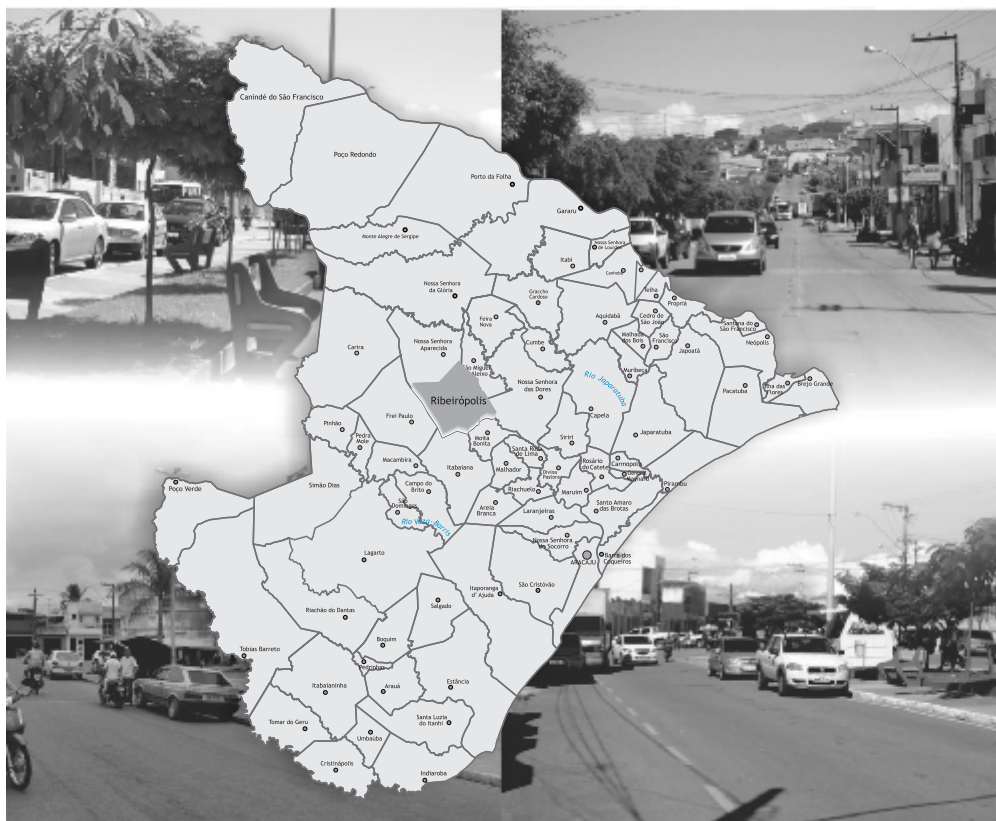

BREVE HISTÓRIA

Ribeirópolis era conhecida primitivamente como Saco do Ribeiro e pertencia ao território de Itabaiana. O primeiro núcleo demográfico que originou no município de Ribeirópolis foi consequência da invasão de holandeses na região de Itabaiana. Porém Saco do Ribeiro não acompanhou o desenvolvimento de Itabaiana.

Os primeiros sinais de progresso local foram observados somente no final da década de 20. A partir do algodão e do gado, ocorreu um desenvolvimento nas fazendas e no povoado. Notando a participação da região quanto aos impostos, surgiu o desejo de independência.

Em 1932 convidaram o interventor do estado de Sergipe, Augusto Maynard Gomes, para visitar Saco do Ribeiro, este ficou entusiasmado com o que viu. O major Rosendo Monteiro (Sinhorzinho da Batinga) entrou em acordo com Maynard, este propôs que se a tarifa de imposto de Ribeirópolis fosse menos que a de Itabaiana ele completaria a quantia.

Em 18 de dezembro de 1933, a região deixou de ser chamada povoado Saco do Ribeiro e foi denominada Vila Ribeirópolis. De 1º de janeiro de 1934 a 9 de abril de 1935 Ribeirópolis foi administrado pelo primeiro intendente: Felino Bomfim. Depois a cidade foi administrada por Manoel Alvez de Oliveira (Manoel Moqueca), seguido de José Robustiano Menezes. Somente em 15 de dezembro de 1934 foi empossado o primeiro prefeito eleito Felelon Francisco dos Santos, juntamente com os primeiros vereadores. Em 28 de março de 1938, a Vila de Ribeirópolis foi denominada cidade.

Seus principais povoados são: Serra do Machado, Fazendinha, Lagoa das Esperas, Queimada, Pinhão, Esteios, Malhada das Capelas, Caenda, Riachinho, Velame, Milagres, Serra Redonda, Sítio Velho e Serrinha.

Ribeirópolis está localizada na microrregião Agreste de Carira.

Em termos econômicos a principal atividade é a agricultura (mandioca, feijão, batata doce e amendoim). Apresenta a criação de rebanhos bovinos, ovinos, suínos e equinos. A feira é realizada nas segundas-feiras onde se vende toda a produção local.

ANÁLISE GERAL

O Município de Ribeirópolis está situado na Mesorregião Sertão Sergipano e Microrregião Carira, classificações definidas pelo IBGE, e faz parte do Território de Planejamento Agreste Central Sergipano.

Tem uma área total de 258,53 km², respondendo pelo 30º lugar em termos de área entre os municípios sergipanos, altitude média de 250 m, precipitação pluviométrica média anual de 814,0 mm, temperatura média anual de 24,3º C e período chuvoso de março a agosto (Quadro 01).

MAPA DO MUNICÍPIO DE RIBEIRÓPOLIS

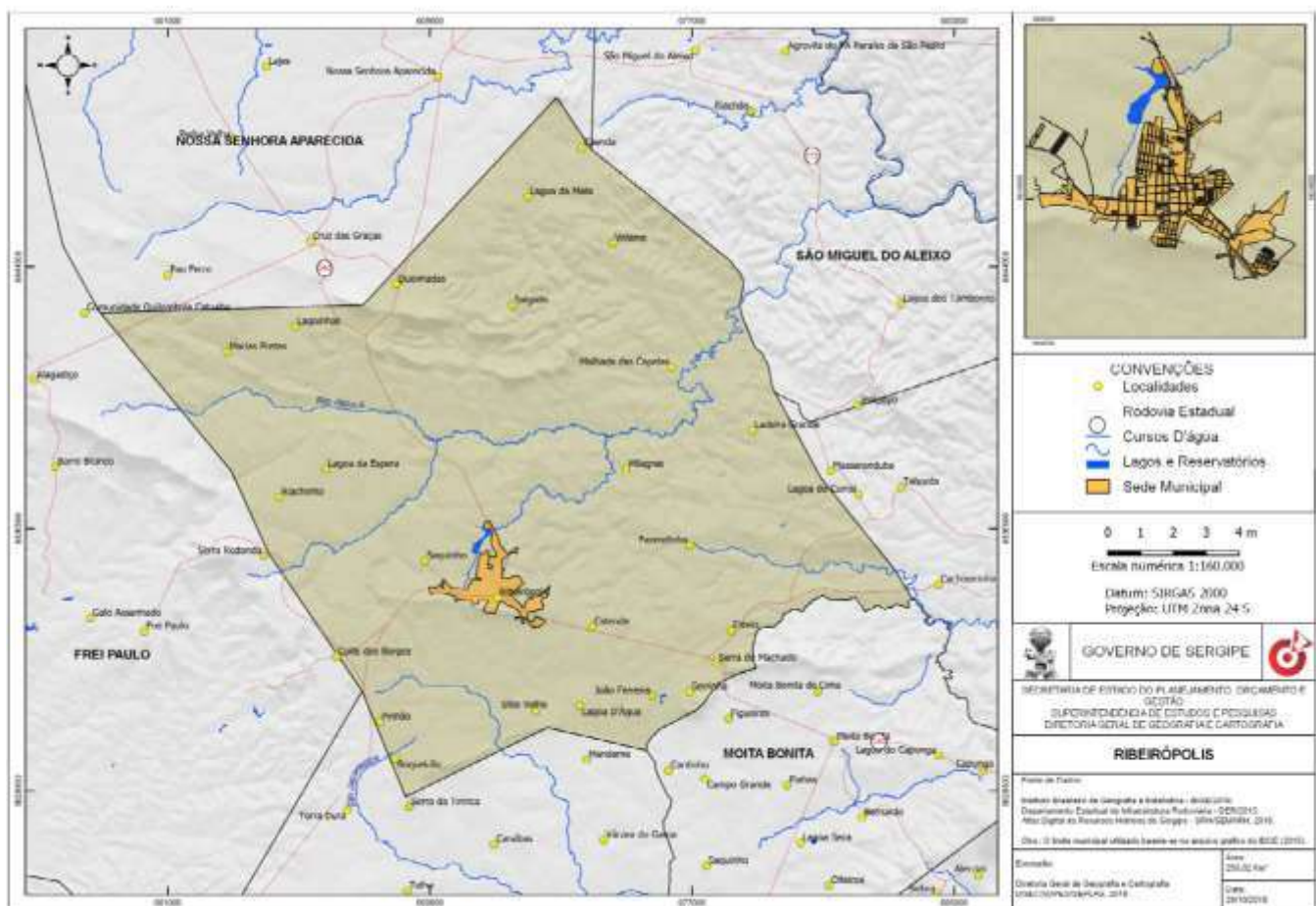

Em 2010, o município em análise contava com uma população de 17.163 habitantes, dos quais 30,6 % residiam em áreas rurais; 50,5 % desses habitantes eram do sexo feminino, e tinha uma densidade demográfica de 65,62 hab/km². Com relação aos dados do censo de 2000, houve um incremento de 11,2 % da população total, sendo que o incremento da população urbana foi de 69,4 % o que denota uma maior urbanização da população.

Segundo estimativa do IBGE, a população de Ribeirópolis em 2021 é da ordem de 18.891 pessoas, refletindo um incremento de 10,07 %, em relação à população do censo de 2010, Quadro 02.

Município de Ribeirópolis
Quadro 02 - População e número de domicílios no município– 2000/2010

Discriminação	2000	%	2010	%	Variação (%) 2010/2000
População por domicílio	15.439	100,0	17.163	100,0	11,2
Urbana	10.095	65,4	11.916	69,4	18,0
Rural	5.344	34,6	5.247	30,6	-1,8
População por sexo	15.439	100,0	17.163	100,0	11,2
Masculina	7.637	49,5	8.488	49,5	11,1
Feminina	7.802	50,5	8.675	50,5	11,2
Densidade demográfica (hab/km²)	59,02	-	65,62	-	11,2
Domicílio total	4.083	100,0	5.353	100,0	31,1
Urbano	2.763	67,7	3.781	70,6	36,8
Rural	1.320	32,3	1.572	29,4	19,1
Habitantes por domicílio	3,78	-	3,21	-	- 15,1
Famílias por domicílio	4.083	100,0	5.353	100,0	31,1
Urbano	2.763	67,7	3.781	70,6	36,8
Rural	1.320	32,3	1.572	29,4	19,1

Fonte: IBGE - Censos Demográficos 2000 e 2010.

Observação: projeção população estimada 2021: 18.891 habitantes

O município em análise dispõe de 34 comunidades, sendo a sede municipal a mais populosa, onde se concentram 69,50 % da população do município, seguida das comunidades de Fazendinha, Serra do Machado, Lagoa das Esperas e Queimadas (Quadro 03).

Município de Ribeirópolis
Quadro 03 -Comunidades existentes no município – 2013

Nº	Nome	População
1	Sede Municipal	11.928
2	Fazendinha	443
3	Serra do Machado	412
4	Lagoa das Esperas	309
5	Queimadas	299
6	Lagoa D'Água	295
7	Serra Redonda	279
8	Sítio Velho	267
9	Esteios	257
10	João Ferreira	225
11	Milagres	214
12	Caenda	210
13	Serrinha	198
14	Malhada das Capelas	175
15	Velame	159
16	Riachinho	137
17	Batinga	136
18	Lagoa da Mata	128
19	Oiteiro do Capim	108
20	Ladeira Grande	96
21	Coité dos Borges	89
22	Salgado	89
23	Marias Pretas	85
24	Riachão	85
25	Serraria	75
26	Pinhão	73
27	Lavras	67
28	Boa Vista	58
29	Catende	52
30	Alto do cajueiro	50
31	Barroca do lazaro	50
32	Caraíbas	42
33	Buqueirão	38
34	Barro Preto	35
TOTAL		17.163

Fonte: IBGE - Censo Demográfico 2010. EMDAGRO / ASPLAN. Escritório Local de Ribeirópolis.

As principais fontes de recursos financeiros recebidos pelo município, através de repasses dos governos federal e estadual, estão relacionadas no Quadro 04, verificando-se que o Fundo de Participação dos Municípios – FPM é a fonte de recursos com os maiores valores no período de 2017 a 2021, representando, em média, 65,31 % dos recursos recebidos no período. Com relação ao total de recursos recebidos, houve um aumento de 24,0 % entre os anos de 2017 e 2021.

Município de Ribeirópolis
Quadro 04 - Demonstrativo anual de distribuição ao município
FPM, ICMS, IPVA, IPI-Exportação, ROYALTIES (R\$ 1,00)

Anos	FPM	ICMS	IPVA	IPI-exportação	Royalties	TOTAL	%
2017	12.970.030,07	4.840.487,48	781.623,64	3.782,36	67.578,44	18.663.501,99	100,0
2018	13.834.763,50	6.892.102,48	901.507,29	6.763,42	92.578,84	21.727.715,53	116,4
2019	15.067.869,14	7.219.501,22	985.029,24	4.656,79	79.294,67	23.356.351,06	125,1
2020	14.442.148,59	7.013.542,25	1.108.564,05	3.411,02	65.359,47	22.633.025,38	121,3
2021	19.230.113,60	8.749.026,55	1.238.717,71	3.330,50	71.331,33	29.292.519,69	157,0
Média	15.108.984,98	6.942.932,00	1.003.088,39	4.388,82	75.228,55	23.134.622,73	124,0
%	65,31	30,01	4,34	0,02	0,33	100,00	-

Fonte: SEFAZ – 2017 a 2021.

O Produto Interno Bruto (PIB) do município apresentou crescimento entre 2015 e 2019, passando de R\$ 258,0 milhões para R\$ 311,6 milhões em 2019. O valor adicionado bruto dos serviços é o maior em relação aos demais setores da economia, enquanto que o setor agropecuário responde pela menor participação no valor total do PIB do município.

Constata-se que, em relação ao PIB per capita, houve um crescimento de 18,8 % no período considerado, ver quadro 05.

Município de Ribeirópolis
Quadro 05 - Produto interno bruto (PIB) a preços correntes (R\$ 1.000,00)

Discriminação	2015	2016	2017	2018	2019
Valor adicionado bruto da agropecuária	16.304,71	18.221,55	23.112,87	11.972,76	24.253,15
Valor adicionado bruto da indústria	58.056,33	50.437,52	64.506,67	59.647,27	56.647,64
Valor adicionado bruto dos serviços	75.518,07	97.743,54	116.163,75	111.659,92	105.838,80
Impostos sobre produtos líquidos de subsídios	25.531,52	29.345,42	38.722,41	36.624,46	30.638,32
PIB a preços correntes	258.017,16	227.128,40	332.427,01	308.710,78	311.673,41
PIB per capita a preços correntes ⁽¹⁾	14.051,69	14.977,48	17.833,11	16.661,85	16.702,92

Fonte: IBGE - 2015 a 2019. ⁽¹⁾: Em R\$ 1,00

Com relação aos principais índices de desenvolvimento humano, o IDH-M do município de Ribeirópolis evoluiu de 0,466 no ano de 2.000 para 0,613 em 2010, saindo da faixa de índice muito baixo para a faixa de índice médio na classificação do citado índice, ocupando o 22º lugar no ranking dos municípios do Estado de Sergipe, ver Quadro 06.

Em termos de renda per capita, no valor médio de R\$ 357,17, o município se posiciona no 12º lugar entre os demais municípios do estado de Sergipe

Município de Ribeirópolis
Quadro 06 - Índice de desenvolvimento humano (IDH) – 1991/2010

Discriminação	1991	2000	2010
Esperança de Vida ao Nascer (em anos)	62,65	65,14	71,15
Renda Per Capita (¹)	156,06	229,15	357,17
Índice de Esperança de Vida (IDHM-L)	0,628	0,669	0,769
Índice de Educação (IDHM-E)	0,161	0,281	0,49
Índice de PIB (IDHM-R)	0,477	0,539	0,61
Índice de Desenvolvimento Humano Municipal (IDH -M)	0,364	0,466	0,613

Fonte: IPEA – Atlas de Desenvolvimento Humano no Brasil 1991 a 2010.

No Quadro 07, comparando-se os dados do Censo Agropecuário de 2006 e 2017 com relação aos estabelecimentos rurais, constata-se que houve um incremento de 7,7 % no número de estabelecimentos e, no mesmo sentido, a área total dos estabelecimentos teve um acréscimo de 13,5 %.

Município de Ribeirópolis
Quadro 07 - Número de estabelecimentos e área segundo a condição do produtor – 2006/2017

Condição do produtor	2006				2017			
	Estabelecimentos		Área		Estabelecimentos		Área	
	Nº	%	ha	%	Nº	%	ha	%
Arrendatário	12	0,69	16	0,1	14	0,75	405	2,25
Ocupante	19	1,1	35	0,17	15	0,81
Parceiro	6	0,32	85	0,38
Produtor sem área	39	2,27	5	0,27
Proprietário	1.645	95,9	19.473	99,7	1.673	90,5	20.449	92,24
Condomínio /Consortio	3	0,17
Comodatário	134	7,25	1.149	5,18
Outros	79	0,35
Total	1.715	100	19.524	100	1.847	100	22.167	100

Fonte: IBGE: Censo Agropecuário de Sergipe 2006- 2017
(...) Dados não disponíveis

Os dados do quadro 08 informam que a cultura do milho é predominante no município, destacando-se que o município de Ribeirópolis é um dos principais produtores de Batata-Doce do estado.

Município de Ribeirópolis
Quadro 08 - Principais culturas exploradas no município

Culturas	Indicadores	Unid.	2016	2017	2018	2019	2020	Média
Milho (grão)	Área colhida	ha	1.400	1.400	70	1.200	1.000	1.014
	Produção	t	1.680	6.300	57	3.600	6.000	3.527
	Rendimento médio	Kg/ha	1.200	4.500	814	3.000	6.000	3.103
	Valor da produção	R\$ mil	1.257,00	3.654,00	42,00	3.240,00	6.208,00	2.880,20
Batata-doce	Área colhida	ha	150	190	160	180	193	175
	Produção	t	1.500	1.900	1.440	2.520	2.702	2.012
	Rendimento médio	Kg/ha	10.000	10.000	9.000	14.000	14.000	11.400
	Valor da produção	R\$ mil	1.525,00	2.138,00	950,00	2.520,00	2.837,00	1.994,00
Tomate	Área colhida	ha	6	...	10	60	60	34
	Produção	t	108	...	300	1.560	1.560	882
	Rendimento médio	Kg/ha	18.000	...	30.000	26.000	26.000	25.000
	Valor da produção	R\$ mil	244,00	...	339,00	1.560,00	1.997,00	1.035,00
Mandioca	Área colhida	ha	250	160	70	80	80	128
	Produção	t	3.000	1.600	644	800	720	1.353
	Rendimento médio	Kg/ha	12.000	10.000	9.200	10.000	9.000	10.040
	Valor da produção	R\$ mil	2.070,00	1.120,00	354,00	408,00	496,00	889,60
Feijão	Área colhida	ha	...	120	56	63	100	85
	Produção	t	...	43	67	76	120	77
	Rendimento médio	Kg/ha	...	358	1.196	1.200	1.200	989
	Valor da produção	R\$ mil	...	71,00	134,00	141,00	239,00	146,25
Amendoim (em casca)	Área colhida	ha	48	37	25	25	25	32
	Produção	t	90	74	46	30	40	56
	Rendimento médio	Kg/ha	1.875	2.000	1.840	1.200	1.600	1.703
	Valor da produção	R\$ mil	180,00	178,00	92,00	78,00	56,00	116,80

Fonte: IBGE - Produção Agrícola Municipal 2016 a 2020. (...): Dados não disponíveis.

Com relação aos principais rebanhos explorados, destacam-se os galináceos, com rebanho médio acima de 100 mil cabeças, ficando em terceiro lugar os bovinos, com efetivo médio de 19 mil cabeças, no período em análise (Quadro 09).

Município de Ribeirópolis
Quadro 09 - Principais criações

Efetivo dos rebanhos	Unid.	2016	2017	2018	2019	2020	Média
Galos, frangas, frangos e pintos ⁽¹⁾	Cab	117.591	118.000	120.000	123.600	117.800	119.398
Galinhas	Cab	22.394	22.500	23.000	23.690	22.500	22.817
Bovinos	Cab	20.952	17.355	18.974	18.609	19.147	19.007
Ovinos	Cab	1.584	2.300	2.680	2.760	2.800	2.425
Suínos	Cab	2.055	1.850	1.750	1.793	1.680	1.826
Vacas ordenhadas	Cab	1.069	1.030	944	925	948	983
Equinos	Cab	1.121	950	870	870	878	938
Caprinos	Cab	130	450	520	520	540	432

Fonte: IBGE - Produção Pecuária Municipal 2016 a 2020. ⁽¹⁾: Galináceos – total.

Com relação aos principais produtos de origem animal destaca-se a produção de leite, com um volume médio de 2,8 milhões de litros e valor médio da produção de R\$ 3,7 milhões, no período de 2016 a 2020, conforme quadro 10.

Município de Ribeirópolis
Quadro 10 - Produtos e valor da produção de origem animal

Produtos	Unid.	2016	2017	2018	2019	2020	Média
Leite de vaca	mil l	2.893	2.788	2.892	2.741	2.749	2.813
	R\$ mil	3.397,00	3.346,00	4.193,00	3.837,00	4.124,00	3.779,40
Ovos de galinha	mil dz	202	224	229	236	230	224
	R\$ mil	806,00	896,00	1.145,00	1.274,00	1.285,00	1.081,20

Fonte: IBGE - Produção Pecuária Municipal 2016 a 2020.

A pluviosidade média mensal e anual no município de Ribeirópolis, ao longo do período de 2000 a 2021, está representada no quadro 11, com dados mensais, e acumulados, médias, máximas e mínimas anuais, observando-se que, no período em análise, 12 anos teve pluviosidade acumulada abaixo da média de 814,0 mm, enquanto que 10 anos apresentaram pluviosidade acumulada acima da média referida.

Município de Ribeirópolis
Quadro 11- Pluviosidade Média Anual (mm)

ANO	JAN	FEV	MAR	ABR	MAI	JUN	JUL	AGO	SET	OUT	NOV	DEZ	ACUM	MED	MIN	MAX
2000	136,3	122,4	19,0	43,9	132,9	...	93,1	77,0	50,8	4,9	18,2	...	698,5	69,9	4,9	136,3
2001	0,0	0,3	31,6	57,1	10,0	169,6	133,7	106,8	31,2	33,5	0,0	101,1	674,9	56,2	0,0	169,6
2002	94,6	120,8	30,7	23,9	112,8	97,1	46,0	49,9	24,2	0,0	0,0	...	600,0	54,5	0,0	120,8
2003	16,7	32,5	13,3	33	132	116,2	144,3	70,7	49	84,2	691,9	69,2	13,3	144,3
2004	384,1	44,2	27,5	74,2	152,4	52,5	139,0	52,0	103,0	1.028,9	114,3	27,5	384,1
2005	61,5	0,0	0,0	60,0	204,0	132,0	233,0	106,0	27,0	0,0	0,0	0,0	823,5	68,6	0,0	233,0
2006	0,0	0,0	0,0	139,0	104,0	184,0	214,0	60,0	124,0	108,0	38,0	0,0	971,0	80,9	0,0	214,0
2007	57,1	186,9	204,5	229,2	321,1	225,0	157,9	162,5	107,4	114,0	48,2	32,7	1.846,5	153,9	32,7	321,1
2008	0,0	88,0	130,0	130,0	186,0	83,0	83,0	110,0	19,0	0,0	0,0	32,0	861,0	71,8	0,0	186,0
2009	0,0	155,0	0,0	52,0	353,0	111,0	139,0	214,0	75,0	60,0	0,0	75,0	1.234,0	102,8	0,0	353,0
2010	0,0	125,0	35,0	184,0	22,0	209,1	110,0	71,0	121,0	80,0	0,0	0,0	957,1	79,8	0,0	209,1
2011	0,0	0,0	51,0	93,0	100,0	67,0	121,0	62,0	25,0	55,0	75,0	0,0	649,0	54,1	0,0	121,0
2012	0,0	0,0	0,0	0,0	0,0	52,0	97,0	90,0	80,0	43,0	0,0	0,0	362,0	30,2	0,0	97,0
2013	0,0	0,0	0,0	0,0	88,0	62,0	181,0	98,0	0,0	95,0	0,0	0,0	524,0	43,7	0,0	181,0
2014	0,0	34,0	45,0	66,0	163,0	155,0	119,0	56,0	52,0	11,0	104,0	0,0	805,0	67,1	0,0	163,0
2015	0,0	74,0	30,0	20,0	243,0	172,0	266,0	85,0	0,0	45,0	0,0	0,0	935,0	77,9	0,0	266,0
2016	70,3	0,0	33,8	35,7	99,0	111,1	75,2	32,3	19,3	7,3	0,0	0,0	483,8	40,3	0,0	111,1
2017	0,0	0,0	57,8	116,3	237,3	179,7	127,5	82,3	181,3	36,0	2,0	11,0	1031,3	85,9	0,0	237,3
2018	9,5	64,0	43,0	51,9	48,0	66,7	51,3	22,3	3,7	0,0	18,7	50,3	429,5	35,8	0,0	66,7
2019	25,7	19,0	101,0	37,0	64,0	123,0	268,0	55,3	25,3	8,0	0,0	0,0	726,3	60,5	0,0	268,0
2020	38,5	51,5	149,0	111,0	149,0	216,0	132,0	73,5	13,5	39,5	17,5	0,0	991,0	82,6	0,0	216,0
2021	4,7	0,0	0,0	17,5	123,5	74,0	94,5	34,5	16,0	15,5	75,5	127,0	582,7	48,6	0,0	127,0
MÉDIA	40,9	50,8	45,6	71,6	138,4	126,6	137,5	80,5	52,2	40,0	19,9	23,8	814,0	70,4	3,6	196,6

Fonte: Escritório Local de Ribeirópolis 2000 a 2021

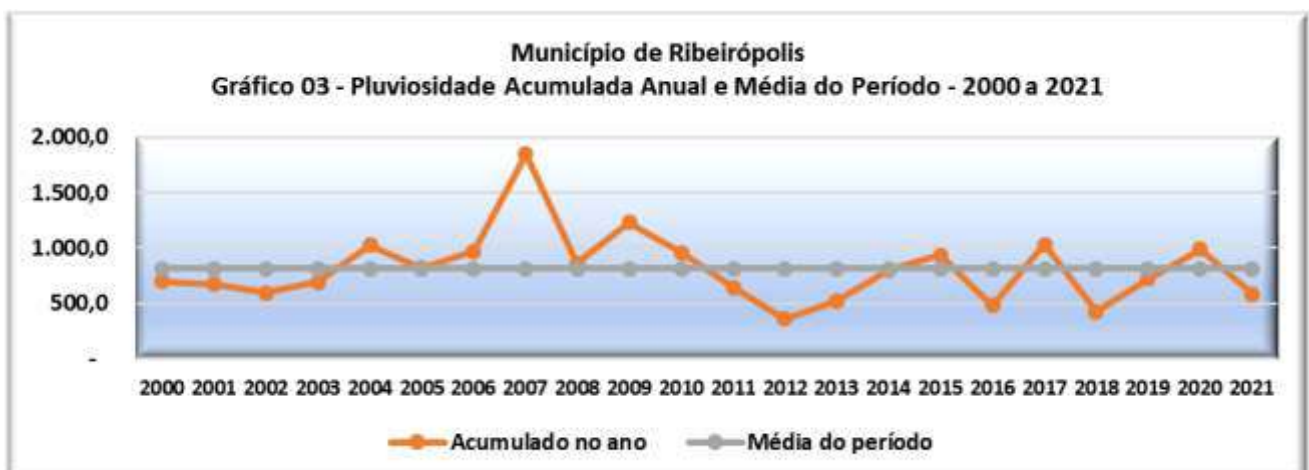

Nos quadros 12 a 15 são apresentados os preços médios recebidos e pagos pelos produtores com relação a compra e arrendamento de terras agrícolas, principais produtos produzidos e principais insumos por eles adquiridos para desenvolvimento de suas atividades agropecuárias, no período de 2015 a 2021.

Município de Ribeirópolis
Quadro 12 - Preços Médios de Arrendamento e Venda de Terras – 2015 a 2022*

Discriminação	Unidade	2015	2016	2017	2018	2019	2020	2021	2022*
Arrendamento agrícola									
Lavouras	R\$/ha/ano	750,00	1.800,00
Explorações Animais	R\$/ha/ano
Engorda ou Estada de Animais	R\$/cab/mes	75,00	90,00	90,00	70,00	70,00	75,00	95,00	100,00
Venda de terra agrícola									
Lavouras	R\$/ha	16.500,00	16.500,00	15.000,00	15.000,00	16.500,00	15.750,00	18.000,00	18.000,00
Campos	R\$/ha
Pastagens	R\$/ha	16.500,00	16.500,00	12.000,00	13.000,00	14.750,00	13.100,00	13.750,00	14.000,00
Matas	R\$/ha	9.900,00	9.900,00

Fonte: Escritório local da EMDAGRO em Ribeirópolis. Elaboração e cálculos: ASPLAN/EMDAGRO.

(*) Primeiro semestre

Município de Ribeirópolis
Quadro 13 - Preços médios recebidos pelos produtores (gricultura)

Culturas	Unid.	2017	2018	2019	2020	2021
Batata-doce	sc 40 kg	50,00	39,00	37,08	41,82	40,00
Farinha de mandioca (¹)	sc 50 kg	150,00	100,83	89,17	99,09	109,58
Milho	sc 60 kg	41,67	43,75	50,00	55,45	84,33

Fonte: EMDAGRO / ASPLAN. Escritório local de Ribeirópolis 2017 a 2021.

(¹): 2017 – Saco de 60 kg

Município de Ribeirópolis
Quadro 14 - Preços médios recebidos pelos produtores (pecuária)

Produtos	Unid.	2017	2018	2019	2020	2021
Bezerro (até 1 ano)	cab	840,00	725,00	966,67	1.500,00	1.633,33
Boi gordo	arr	151,00	150,83	167,50	232,73	284,17
Boi magro	cab	1.600,00	1.783,33	1.758,33	2.427,27	3.325,00
Carne ovina	arr	224,50	225,00	228,75	240,00	295,00
Frango de corte (granja)	kg	4,36	3,96	4,20	5,25	6,43
Galinha caipira (piso vivo)	kg	8,60	9,00	7,00	7,18	10,17
Garrote	cab	2.000,00	2.000,00	2.166,67	2.836,36	3.516,67
Leite de vaca	l	1,17	1,12	1,12	1,28	1,65
Mel de abelha	kg	14,80	20,00	20,00	21,82	25,00
Ovos caipira	dz	5,70	5,42	5,58	6,36	6,83
Ovos granja	dz	4,00	4,36	4,42	4,63	5,91
Suíno p/ corte	arr	121,00	107,50	112,50	140,91	172,92
Vaca descartada	cab	1.340,00	1.141,67	1.591,67	1.900,00	1.933,33
Vaca leiteira comum	cab	2.380,00	3.000,00	3.125,00	3.863,64	6.125,00
Vaca leiteira de raça c/ duas lactações	cab	4.400,00	5.000,00	5.000,00	5.863,64	8.708,33

Fonte: EMDAGRO / ASPLAN Escritório Local de Ribeirópolis- 2017 a 2021.

Município de Ribeirópolis
Quadro 15 - Preços médios pagos pelos produtores (R\$)

Produtos	Unid.	2017	2018	2019	2020	2021
ALIMENTOS PARA ANIMAIS						
Farelo de trigo	kg	1,16	0,88	1,00	1,10	1,56
Ração balanceada p/ frango de corte	kg	1,33	1,30	1,50	1,87	2,54
Ração balanceada p/ suíno de corte	kg	1,23	1,26	...	1,83	2,26
Sais minerais	kg	1,82	1,80	1,80	1,91	2,13
FERTILIZANTES E CORRELATOS						
Ureia	kg	1,34
VACINAS E MEDICAMENTOS						
Ivomec injetável para bovinos	200 ml	66,40	62,08	62,50
Pentabiótico veterinário	3 ml	10,00
Terramicina Injetável	20 ml	7,80	8,00	8,00
Vacina c/ aftosa, comum, (frasco de 50 ml)	10 doses	17,00	20,00
Vacina Polistar	10 doses	15,00	13,83	17,00
Vacina contra raiva (frasco de 20 ml)	10 doses	10,00	20,00
UTENSÍLIOS E MATERIAIS DIVERSOS						
Arame farpado	rolo 500m	194,00	220,00	220,00	255,45	435,00
Estaca para cerca	um	11,50	10,00	10,00	12,36	15,00
Grampo para cerca	kg	9,40	10,00	10,00	13,55	24,25
REMUNERAÇÃO DA MÃO-DE-OBRA E SERVIÇOS						
Trabalhador eventual (Diarista)	dia	50,00	50,00	50,83	60,00	62,50
Aluguel de trator de esteiras	h/mq	152,00	150,00	155,83	160,00	183,33
Aluguel de trator de pneus BS 65	h/mq	130,00	130,00	130,00	130,00	155,45

Fonte: EMDAGRO / ASPLAN. Escritório local de Ribeirópolis – 2017 a 2021. (...): Dados não disponíveis.

Referências Bibliográficas

- EMDAGRO – Assessoria de Planejamento 2021- EMDAGRO – Escritório Local de Ribeirópolis 2021
- CIFORM – História dos Municípios - Junho 2002
- GOOGLE – Distância entre cidades – Mapa entre cidades 201- IBGE – Censo Agropecuário 2006
- IBGE – Censo Agropecuário 2017- IBGE – Censo Demográfico 2000 e 2010
- IBGE – Produção Agrícola Municipal 2016 a 2020
- IBGE – Produção Pecuária Municipal 2016 a 2020
- SEPLANTEC – Secretária de Estado do Planejamento e da Ciência e Tecnologia 1997- PNUD – Atlas do Desenvolvimento Humano no Brasil 2013- SEFAZ – Secretaria de Estado da Fazenda 2021
- SEPLAG – Secretaria de Estado do Planejamento, Orçamento e Gestão 201- Tesouro Transparente – Transferência a Estados e Municípios 2021 -
- Tesouro Transparente – Transferência a Estados e Municípios 2021

**EMPRESA DE DESENVOLVIMENTO
AGROPECUÁRIO DE SERGIPE**

www.emdagro.se.gov.br
email: asplan@emdagro.se.gov.br
Fone: (79) 3234-2613



**SECRETARIA DE ESTADO
DA AGRICULTURA,
DO DESENVOLVIMENTO AGRÁRIO
E DA PESCA**



SERGIPE
GOVERNO DO ESTADO