

INFORMAÇÕES BÁSICAS MUNICIPAIS
MUNICÍPIO DE MURIBECA
2016

EMPRESA DE DESENVOLVIMENTO AGROPECUÁRIO DE SERGIPE

JEFFERSON FEITOZA DE CARVALHO
DIRETOR PRESIDENTE

GISMÁRIO FERREIRA NOBRE
DIRETOR DE ASSISTENCIA TÉCNICA E EXTENSÃO RURAL

SALETE DEZEN
DIRETORA DE DEFESA AGROPECUÁRIA

GILSON BARRETO LIMA
DIRETOR DE AÇÃO FUNDIÁRIA

SÉRGIO MURILO GUERRA SILVA
DIRETOR ADMINISTRATIVO E FINANCEIRO

EQUIPE DE ELABORAÇÃO

Adilson Cavalcante – Eng.º Agrônomo – Coordenador da ASPLAN

José Vieira de Souza Neto – Eng.º Agrônomo

Wellington Ferreira – Economista

Jose Erivaldo de Souza – Economista

Antônio Rocha Filho – Técnico Agrícola

Lucas Velloso de Azevedo – Téc. Políticas Públicas e Gestão Governamental

Breve histórico

Nascido com o nome de Sítio do Meio, o município de Muribeca fica a 85,2 quilômetros de Aracaju. As terras de Muribeca (nome indígena que significa mosca inoportuna) faziam parte da área que Cristóvão de Barros, conquistador de Sergipe, deu em 1590 a seu filho, Antônio Cardoso de Barros, através de sesmaria. Elas foram compradas por João Batista de Almeida Figueiredo, onde ele construiu o primeiro prédio do lugar - uma pequena capela que, tempos depois, deu lugar à Igreja Matriz da cidade, sendo escolhido como padroeiro Nosso Senhor da Misericórdia, louvado todo dia 1º de janeiro.

Em 1897, Sítio do Meio já era um próspero povoado, mas sua evolução político-administrativa só teve início em 7 de novembro de 1921, quando foi criado o distrito de paz ainda com a mesma denominação. Nesse período, a povoação não pertencia mais a Propriá e sim a Aquidabã, que foi desmembrado em 1882 do município Propriaense.

O termo judiciário de Muribeca foi criado em 1926, através da Lei nº 942, de 8 de outubro, que deveria ter como sede o Povoado Sítio do Meio. Nesse mesmo tempo ele foi também elevado à categoria de vila e passou a pertencer juridicamente a Capela.

Só em 1938 a Vila de Muribeca foi elevada à categoria de cidade, através do Decreto-Lei nº 69, de 28 de março.

MAPA DO MUNICÍPIO DE MURIBECA

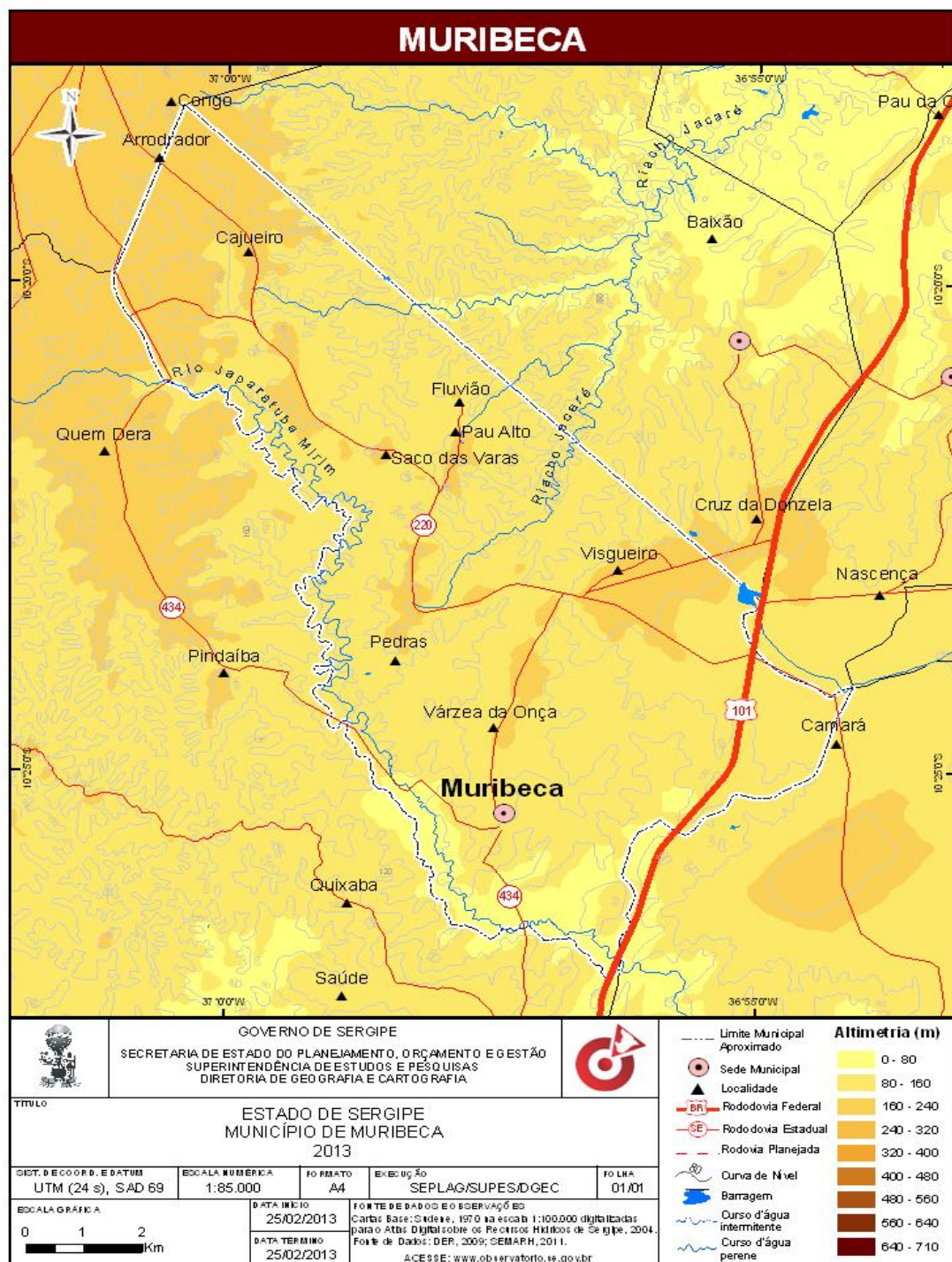

Fonte: Secretaria de Estado do Planejamento, Orçamento e Gestão, 2013.

ESTADO DE SERGIPE
SECRETARIA DE ESTADO DA AGRICULTURA, DO DESENVOLVIMENTO RURAL E DA PESCA – SEAGRI
EMPRESA DE DESENVOLVIMENTO AGROPECUARIO DE SERGIPE - EMDAGRO

Município de Muribeca
Dados Gerais

Área terrestre	75,9 km ²
Altitude	100 m
Limites do município	Capela, S. Francisco, Malhada dos Bois, Aquidabã e Japaratuba
Coordenadas geográficas: . Latitude . Longitude	S: 10° 25' 33" W: 36° 57' 39"
Precipitação média anual	-
Temperatura média anual	25° C
Período chuvoso	Março a agosto
Solo	Podzólico vermelho amarelo equivalente eutrófico. Podzólico vermelho e amarelo. Solo aluvial. Solo litólico
Hidrografia	Rio Japaratuba Mirim e Riacho Jacaré
Clima	Seco a semi-árido
Vegetação	Caatinga arbustiva arbórea
Relevo	Relevo dissecado em colinas e interflúvios tabulares. Superfície tabular erosiva e planície fluviomarinha.
Mesorregião	Agreste Sergipano
Microrregião	Nossa Senhora das Dores
Território do Planejamento	Baixo São Francisco
Distância em relação à Aracaju: . Rodoviária . Linha reta	85,2 km 64,5 km

Fonte: SEPLANTEC – Secretaria de Estado do Planejamento e da Ciência e Tecnologia. SUPES – Superintendência de Estudos e Pesquisas. EMDAGRO/ASPLAN.
www.distanciaentrecidades.com.br www.uep.cnps.embrapa.br/solos/se

ESTADO DE SERGIPE
SECRETARIA DE ESTADO DA AGRICULTURA, DO DESENVOLVIMENTO RURAL E DA PESCA – SEAGRI
EMPRESA DE DESENVOLVIMENTO AGROPECUARIO DE SERGIPE - EMDAGRO

Município de Muribeca
População e número de domicílios no município 2000/2010

Discriminação	2000	%	2010	%	Variação (%) 2010/2000
População por domicílio	7.101	100,00	7.344	100,00	3,4
Urbana	2.763	38,90	3.288	44,80	19,0
Rural	4.338	61,10	4.056	55,20	-6,5
População por sexo	7.101	100,00	7.344	100,00	3,4
Masculina	3.576	50,40	3.685	50,20	3,0
Feminina	3.525	49,60	3.659	49,80	3,8
Densidade demográfica (hab/km²)	93,60	-	96,81	-	3,4
Domicílio total	1.656	100,00	2.078	100,00	25,5
Urbano	682	41,20	967	46,50	41,8
Rural	974	58,80	1.111	53,50	14,1
Habitantes por domicílio	4,29	-	3,53	-	-17,7
Famílias por domicílio	1.656	100,00	2.078	100,00	25,5
Urbano	682	41,20	967	46,50	41,8
Rural	974	58,80	1.111	53,50	14,1

Fonte: IBGE - Censos Demográficos 2000 e 2010.

Município de Muribeca
Comunidades existentes no município

Nº	Comunidade	População
01	Arrodeador	127
02	Câmara	332
03	Pau Alto	354
04	Pedras	361
05	Saco das Varas	1.485
06	Várzea da Onça	102
07	Visgueiro	1.295
08	Sede municipal	3.288
Total		7.344

Fonte: IBGE - Censo Demográfico 2010. EMDAGRO – Escritório Local de Capela.

ESTADO DE SERGIPE
SECRETARIA DE ESTADO DA AGRICULTURA, DO DESENVOLVIMENTO RURAL E DA PESCA – SEAGRI
EMPRESA DE DESENVOLVIMENTO AGROPECUARIO DE SERGIPE - EMDAGRO

Município de Muribeca
Demonstrativo anual de distribuição ao município
ICMS, IPVA, IPI, ROYALTIES 2007 a 2016 (R\$1,00)

Ano	ICMS	IPVA	IPI- Exportação	Royalties	Total
2007	1.036.517,18	18.852,34	1.495,64	48.234,82	1.036.517,18
2008	1.188.645,39	21.596,34	3.096,41	70.125,88	1.188.645,39
2009	1.539.226,11	27.540,76	2.668,80	57.241,10	1.539.226,11
2010	2.196.816,29	35.599,70	2.171,76	73.241,91	2.307.829,66
2011	1.878.715,41	55.645,83	1.471,98	75.659,60	2.011.492,82
2012	2.078.092,36	77.010,47	1.398,68	81.700,40	2.238.201,91
2013	2.257.749,62	103.761,62	1.927,26	82.623,82	2.446.062,32
2014	2.386.746,04	136.446,22	2.108,41	89.158,36	2.614.459,03
2015	2.610.600,48	150.506,06	1.651,88	57.847,50	2.820.605,92
2016	3.162.817,34	137.049,30	1.790,94	95.371,22	3.397.028,80

Fonte: www.sefaz.se.gov.br.

Município de Muribeca
Evolução dos tributos recebidos no período de 2007 a 2016

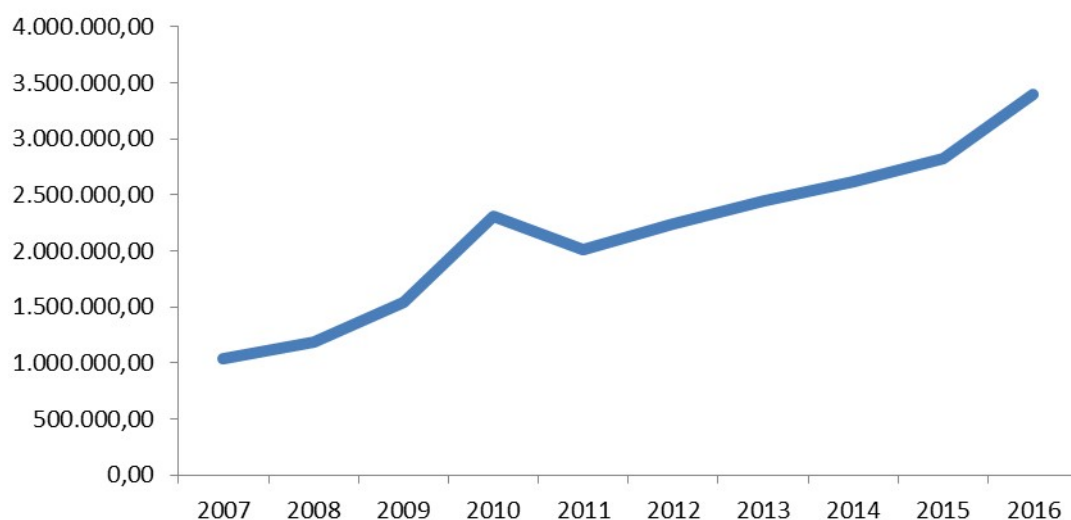

ESTADO DE SERGIPE
SECRETARIA DE ESTADO DA AGRICULTURA, DO DESENVOLVIMENTO RURAL E DA PESCA – SEAGRI
EMPRESA DE DESENVOLVIMENTO AGROPECUARIO DE SERGIPE - EMDAGRO

Município de Muribeca
Produto Interno Bruto (PIB) - R\$ 1.000,00

Discriminação	2010	2011	2012	2013	2014
Valor adicionado bruto da agropecuária	3.781	8.016	9.237	11.222	11.213
Valor adicionado bruto da indústria	15.191	12.394	17.142	35.058	26.007
Valor adicionado bruto dos serviços	13.847	13.659	14.524	23.358	26.989
Impostos sobre produtos líquidos de subsídios	2.714	2.867	3.780	7.794	11.629
PIB a preços correntes	63.427	62.999	71.169	107.918	109.706
PIB <i>per capita</i> a preços correntes (R\$ 1,00)	8.680,64	8.577,36	9.677,01	14.215,42	14.397,12

Fonte: IBGE - Censo Demográfico 2010 a 2014.

Município de Muribeca
Índice de Desenvolvimento Econômico (IDH) 1991/2000/2010

Discriminação	1991	2000	2010
Índice de Desenvolvimento Humano Municipal (IDH-M)	0,312	0,440	0,626
Esperança de Vida ao Nascer (em anos)	55,63	63,65	71,24
Índice de Esperança de Vida (IDHM-L)	0,511	0,644	0,771
Índice de Educação (IDHM-E)	0,142	0,272	0,554
Índice de PIB (IDHM-R)	0,420	0,487	0,575
Renda <i>Per Capita</i> (R\$1,00)	109,15	165,67	286,80

Fonte: Atlas Brasil 2013 – Programa das Nações Unidas para o Desenvolvimento (PNUD).

Município de Muribeca
Número de estabelecimentos e área segundo a condição do produtor 1995-1996/2006

Condição do produtor	1995-96				2006			
	Estabelecimento		Área		Estabelecimento		Área	
	nº	%	ha	%	nº	%	ha	%
Arrendatário	44	12,10	376	4,50	3	0,70	9	0,10
Ocupante	3	0,90	14	0,20	17	4,20	57	1,00
Parceiro
Produtor sem área	1	0,20
Proprietário	315	87,00	7.897	95,30	388	94,90	5.790	98,90
Total	362	100,00	8.287	100,00	409	100,00	5.856	100,00

Fonte: IBGE: Censo Agropecuário de Sergipe 1995-1996, 2006.

Nota: (...) Dados não disponíveis.

ESTADO DE SERGIPE
SECRETARIA DE ESTADO DA AGRICULTURA, DO DESENVOLVIMENTO RURAL E DA PESCA – SEAGRI
EMPRESA DE DESENVOLVIMENTO AGROPECUARIO DE SERGIPE - EMDAGRO

Município de Muribeca
Principais culturas exploradas no município

Cultura	Indicador	Unidade	2011	2012	2013	2014	2015
Banana (cacho)	Área colhida	ha	30	30	28	28	28
	Produção	t	480	480	448	448	448
	Rendimento médio	kg/ha	16.000	16.000	16.000	16.000	16.000
	Valor da produção	R\$ 1.000,00	336	456	441	547	616
Cana-de-açúcar	Área colhida	ha	617	533	733	733	733
	Produção	t	37.020	38.340	43.156	43.156	43.156
	Rendimento médio	kg/ha	60.000	71.932	58.876	58.876	58.876
	Valor da produção	R\$ 1.000,00	2.212	2.525	2.374	2.762	2.348
Feijão	Área colhida	ha	81	81	81	81	44
	Produção	t	42	42	42	42	23
	Rendimento médio	kg/ha	519	519	519	519	523
	Valor da produção	R\$ 1.000,00	89	129	117	93	56
Mandioca	Área colhida	ha	200	200	200	200	113
	Produção	t	2.600	2.600	2.600	2.600	1.469
	Rendimento médio	kg/ha	13.000	13.000	13.000	13.000	13.000
	Valor da produção	R\$ 1.000,00	988	1.014	1.404	728	612
Milho (grão)	Área colhida	ha	140	140	140	185	100
	Produção	t	140	140	140	370	200
	Rendimento médio	kg/ha	1.000	1.000	1.000	2.000	2.000
	Valor da produção	R\$ 1.000,00	65	94	84	167	127

Fonte: IBGE - Produção Agrícola Municipal 2011, 2012, 2013, 2014 e 2015

Município de Muribeca
Principais Criações

Efetivo do rebanho	Unidade	2011	2012	2013	2014	2015
Bovino	Cabeça	7.436	6.619	6.630	6.578	6.970
Equino	Cabeça	735	738	740	752	680
Suíno	Cabeça	714	714	678	669	660
Ovino	Cabeça	542	535	470	468	457
Caprino	Cabeça	41	39	32	30	28
Galináceo total (galo, franga, frango e pinto)	Cabeça	6.013	6.003	5.702	5.740	5.830
Galináceo-galinha	Cabeça	1.542	1.535	1.530	1.496	1.490
Vaca ordenhada	Cabeça	972	969	960	938	850

Fonte: IBGE/Produção Pecuária Municipal 2011, 2012, 2013, 2014 e 2015.

ESTADO DE SERGIPE
SECRETARIA DE ESTADO DA AGRICULTURA, DO DESENVOLVIMENTO RURAL E DA PESCA – SEAGRI
EMPRESA DE DESENVOLVIMENTO AGROPECUARIO DE SERGIPE - EMDAGRO

Município de Muribeca
Produção de Origem Animal

Produto	Unidade	2011	2012	2013	2014	2015
Leite de vaca (<i>in natura</i>)	Mil litros	700	698	691	675	612
	R\$ 1.000,00	490	593	726	743	581
Ovo de galinha caipira	Mil dúzias	19	11	11	10	10
	R\$ 1.000,00	56	38	41	47	52

Fonte: IBGE/Produção Pecuária Municipal 2011 a 2015.

Município de Muribeca
Preços médios de venda de terras (R\$1,00/ha)

Ano	Lavoura	Pastagem
2007	5.250,00	2.650,00
2008	2.200,00	3.500,00
2009	6.300,00	4.500,00
2010	6.700,00	4.650,00
2011	7.400,00	3.875,00
2012	7.800,00	4.950,00
2013	7.800,00	4.950,00
2014	7.900,00	5.280,00
2015	6.600,00	6.600,00
2016	6.600,00	6.600,00

Fonte: EMDAGRO/ASPLAN – 2007/2016.

Município de Muribeca
Evolução dos preços de terra 2007 a 2016

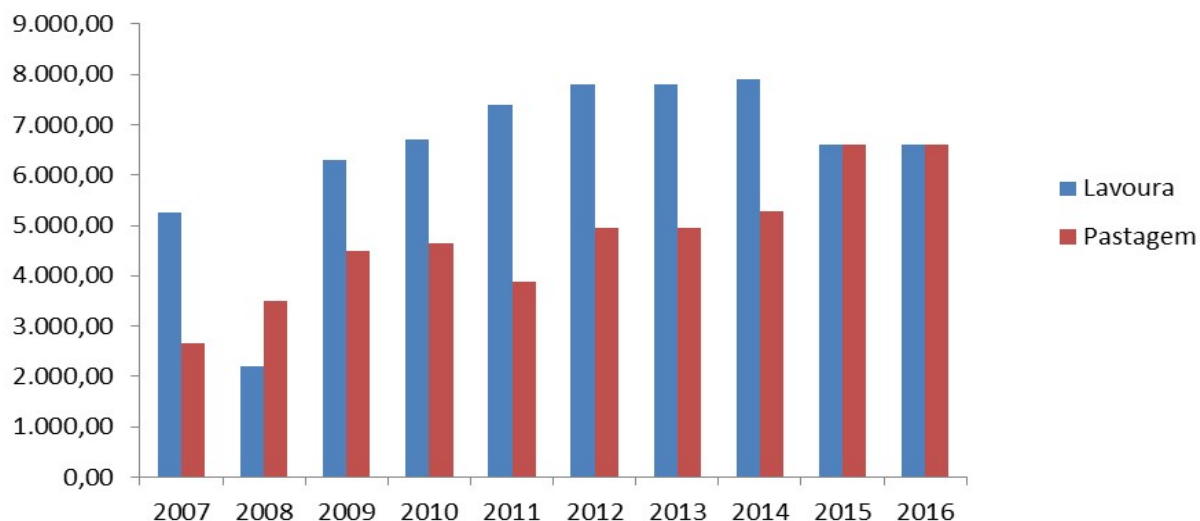

Referências Bibliográficas

- CIFORM – Histórias dos Municípios – junho 2002
- EMBRAPA- Mapa Exploratório/Reconhecimento de Solos dos Municípios de Sergipe, 1973
- EMDAGRO – Assessoria de Planejamento
- EMDAGRO – Escritório local de Maruim - 201
- GOOGLE – Distância entre Cidades-Mapa entre Cidades 2016
- IBGE – Censo Agropecuário 2006
- IBGE – Censo Demográfico 2000 a 2010
- IBGE – Produção Agrícola Municipal 2011 a 2015
- IBGE – Produção Pecuária Municipal 2011 a 2015
- PNUD – Atlas do Desenvolvimento Humano no Brasil 2013
- SEFAZ – Secretaria de Estado da Fazenda 2016
- SEPLAG – Secretaria de Estado do Planejamento, Orçamento e Gestão 2014
- SEPLANTEC – Secretaria de Estado do Planejamento e da Ciência e Tecnologia 1997
- SUPES – Superintendência de Estudo e Pesquisa