

MUNICÍPIO DE MALHADOR
INFORMAÇÕES BÁSICAS
MUNICIPAIS
EDIÇÃO AGO/2018

JEFFERSON FEITOZA DE CARVALHO
DIRETOR PRESIDENTE

GISMÁRIO FERREIRA NOBRE
DIRETOR DE ASSISTENCIA TÉCNICA E EXTENSÃO RURAL

SALETE DEZEN
DIRETORA DE DEFESA AGROPECUÁRIA

GILSON BARRETO LIMA
DIRETOR DE AÇÃO FUNDIÁRIA

SÉRGIO MURILO GUERRA SILVA
DIRETOR ADMINISTRATIVO E FINANCEIRO

EQUIPE DE ELABORAÇÃO

Adilson Cavalcante – Engº Agrônomo – Coordenador da ASPLAN

José Vieira de Souza Neto – Engº Agrônomo

Wellington Ferreira – Economista

Jose Erivaldo de Souza – Economista

Antonio Rocha Filho – Técnico Agrícola

Breve histórico

Bem no centro do Estado de Sergipe, num planalto, está edificada a sede do município de Malhador, a 53 quilômetros de Aracaju. Muito pouco se tem de registrado sobre sua história. Sabe-se que aquelas terras, excelentes para a agricultura, provavelmente foram descobertas pelos conquistadores europeus que chegaram até Itabaiana.

O local onde se encontra Malhador é alto e seguro. Tornou-se um ponto certo para os criadores levarem seus rebanhos. Daí a explicação do seu nome: “lugar alto e plano onde o gado se deita para ruminar e descansar”. Curiosamente, o município não nasceu a partir da construção de uma capela, mas as primeiras casas surgiram para que os vaqueiros de Itabaiana pudessem descansar.

Os primeiros registros da existência de Malhador são do final de 1600. Mas apesar da influência e da proximidade com Itabaiana, quando Riachuelo se tornou vila, em 1874, Malhador passou a ser dependente dela. Essa dependência trouxe alguns frutos, como por exemplo, a cana-de-açúcar, que tinha em Riachuelo uma gigantesca produção. Malhador chegou a ter os engenhos do Caboclo, mas não duraram muito. É a questão de vocação. Eles acabaram se transformando em alambiques e fazendas de criação de gado. Grandes matas eram derrubadas para que os bois avançassem.

Por volta de 1920, Malhador já era o povoado mais importante de Riachuelo. Em virtude do seu desenvolvimento, alguns moradores chegaram a propor a mudança do nome. Achavam que Malhador não combinava com progresso. A sugestão era que o nome fosse São José, padroeiro do município, mas a idéia não prosperou.

Hoje, o município é conhecido como o maior produtor de inhame de Sergipe. Já foi um grande produtor de algodão, porém, coexistiam algodão e os possantes alambiques.

Malhador começava a sonhar com a independência, a autonomia desejada, mas Riachuelo nem por brincadeira admitia ver Malhador livre. De Malhador, Riachuelo tirava tributos e votos.

Na divisão territorial de Sergipe, em 1936, Malhador ainda aparecia como um distrito do termo de Riachuelo, que por sua vez pertencia à Comarca de Laranjeiras. Só 17 anos depois, em 25 de novembro de 1953, Malhador e mais 18 novos municípios ganham a sua independência. No entanto, Malhador só se transformou realmente num município em 31 de janeiro de 1955.

ESTADO DE SERGIPE
SECRETARIA DE ESTADO DA AGRICULTURA, DO DESENVOLVIMENTO RURAL E DA PESCA - SEAGRI
EMPRESA DE DESENVOLVIMENTO AGROPECUARIO DE SERGIPE

Mapa: Município de Malhador

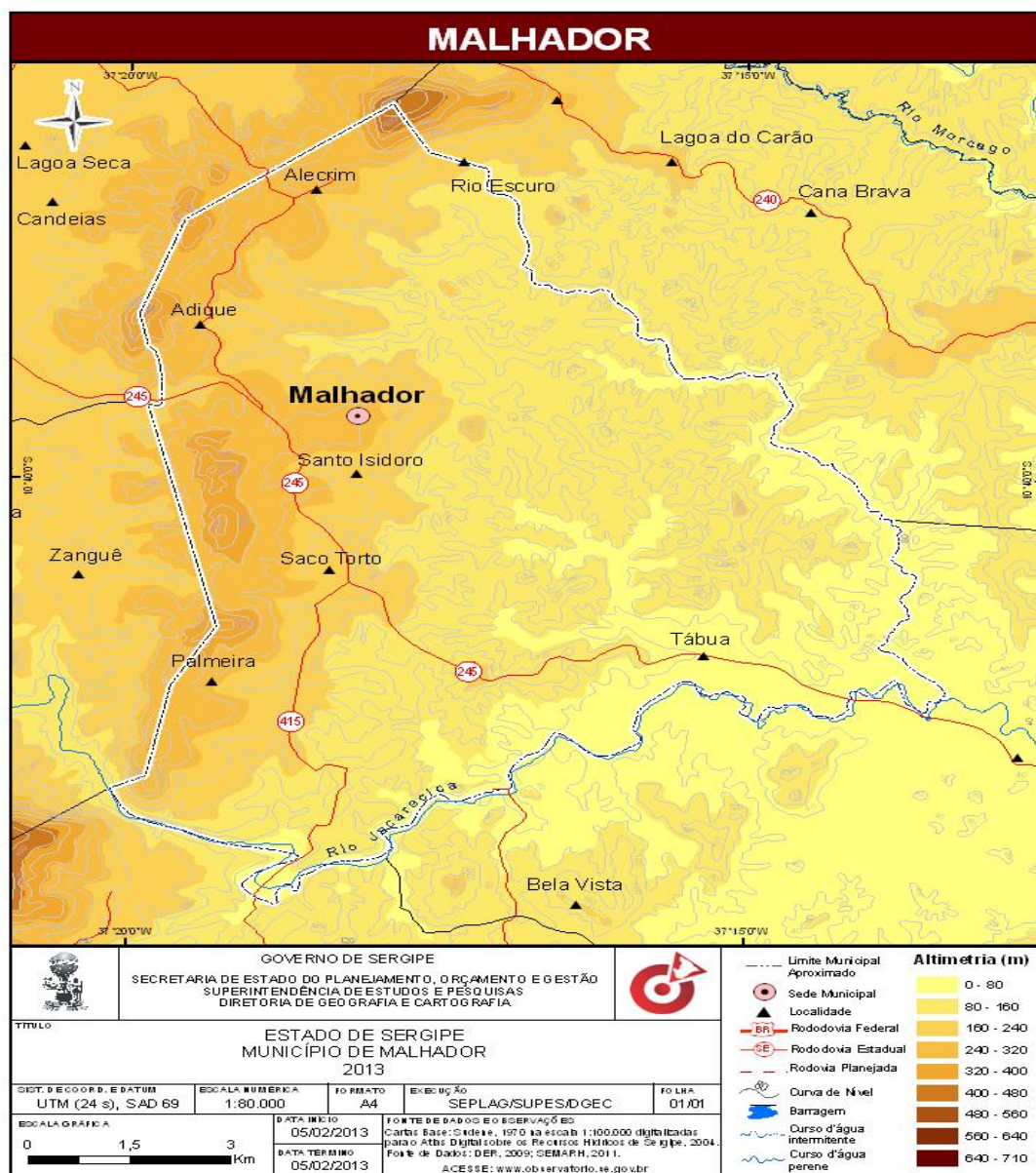

Município de Malhador
Dados gerais

Área terrestre	100,9km ²
Altitude	100 m
Limites do município	Riachuelo, Itabaiana, Santa Rosa de Lima, Moita Bonita e Areia Branca
Coordenadas geográficas:	
. Latitude	S: 10°39'33"
. Longitude	W: 37° 18' 12"
Precipitação média anual (*)	1.697,4 mm
Temperatura média anual	24,0 °C
Período chuvoso	Março a agosto
Solo	Podzólico vermelho amarelo equivalente eutrófico. Areno-quartzoso. Litólico. Solo aluvial.
Hidrografia	Rio Jacarecica e Rio Morcego.
Clima	Subúmido a seco
Vegetação	Mata secundária (mata atlântica). Caatinga arbustiva arbórea
Relevo	Relevo dissecado em colinas e interflúvios tabulares
Mesorregião	Agreste Sergipano
Microrregião	Agreste Itabaiana
Território de planejamento	Agreste Central Sergipano
Distância em relação a Aracaju:	
• Rodoviária	52,8 km
• Linha reta	38,6 km

Fonte: SEPLANTEC – Secretaria de Estado do Planejamento e da Ciência e Tecnologia. SUPES – Superintendência de Estudos e Pesquisas. EMDAGRO/ASPLAN.

www.distanciaentrecidades.com.br www.uep.cnps.embrapa.br/solos/se

(*) Dados registrados no período de janeiro de 2004 a dezembro de 2016

Município de Malhador
População e número de domicílios no município – 2000/2010

Discriminação	2000	%	2010	%	Variação (%) 2010/2000
População por domicílio	11.481	100,00	12.042	100,00	4,88
Urbana	4.867	42,00	5.626	47,00	15,59
Rural	6.614	58,00	6.416	53,00	-2,99
População por sexo	11.481	100,00	12.042	100,00	4,88
Masculina	5.838	51,00	6.081	50,50	4,16
Feminina	5.643	49,00	5.961	49,50	5,63
Densidade demográfica (hab/km²)	113,78	...	119,30	...	4,85
Domicílio total	2.854	100,00	3.557	100,00	24,63
Urbano	1.257	44,00	1.702	44,00	35,40
Rural	1.597	56,00	1.855	56,00	16,15
Habitantes por domicílio	4,02	...	3,38	...	-15,92
Famílias por domicílio	2.854	100,00	3.557	100,00	24,63
Urbano		44,00	1.702	44,00	35,40
Rural	1.597	56,00	1.855	56,00	16,15

Fonte: IBGE Censos Demográficos 2000 e 2010.

Município de Malhador
Comunidades existentes no município

Nº	Nome	População
01	Adique	346
02	Alecrim	438
03	Antas	330
04	Araças	270
05	Itapicuru	296
06	Jorge I e II	345
07	Mata Verde	328
08	Maxixe	340
09	Palmeira	628
10	Poço Terreiro	470
11	Rio Vermelho	306
12	Saco do Fundo	253
13	Saco Torto	849
14	Santo Izidoro	579
15	Seabra	335
16	Tabua	303
17	Sede Municipal	5.626
Total		12.042

Fontes: IBGE. EMDAGRO/Escritório Local de Malhador

Município de Malhador
Demonstrativo anual de distribuição ao município
ICMS, IPVA, IPI, ROYALTIES 2007 a 2017 – (R\$ 1,00)

Ano	ICMS	IPVA	IPI exportação	Royalties	Total
2007	1.094.509,46	51.240,81	1.579,36	48.153,34	1.195.482,97
2008	1.240.175,47	58.811,91	3.230,00	73.151,24	1.375.368,62
2009	1.302.631,28	75.240,08	2.257,90	48.427,86	1.428.557,12
2010	1.751.711,09	101.380,14	1.730,67	58.364,29	1.913.186,19
2011	1.810.593,85	119.491,47	1.418,97	72.935,99	2.004.440,28
2012	2.127.472,46	152.941,04	1.433,62	83.741,02	2.365.588,14
2013	2.306.786,04	178.842,83	1.969,07	117.006,03	2.604.603,97
2014	2.419.526,02	197.873,67	2.137,33	99.098,43	2.718.635,45
2015	2.389.776,81	225.560,28	1.509,91	52.876,04	2.669.723,04
2016	2.538.152,03	286.436,61	1.437,17	38.170,42	2.864.196,23
2017	2.873.562,26	273.028,58	2.250,84	40.215,11	3.189.056,79

Fonte: www.sefaz.se.gov.br.

Município de Malhador
Evolução dos tributos recebidos no período de 2007 a 2017

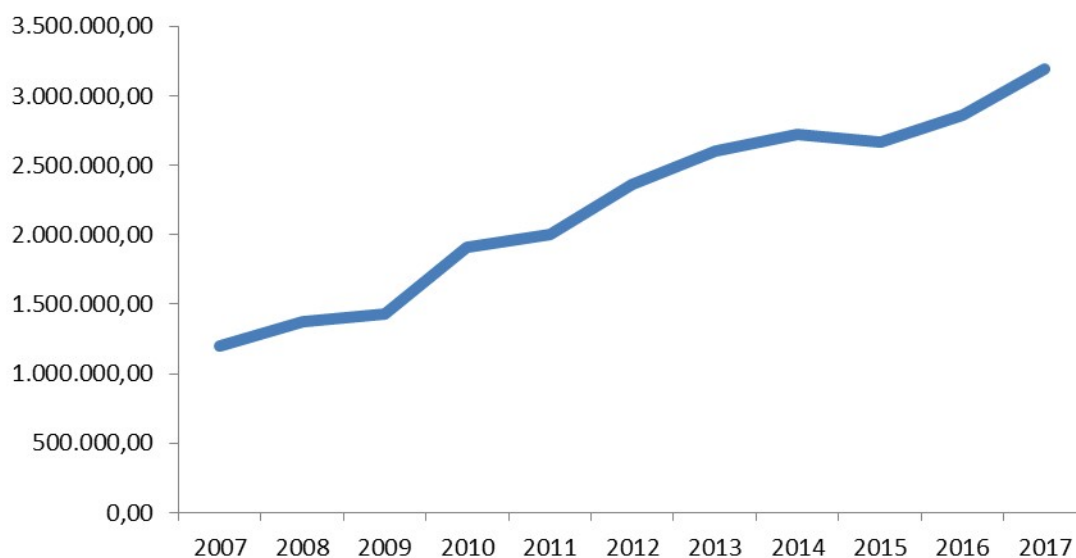

Município de Malhador
Produto interno bruto (PIB) - (R\$ 1.000,00)

Discriminação	2011	2012	2013	2014	2015
Valor adicionado bruto da agropecuária	21.475	30.573	30.171	27.484	29.428
Valor adicionado bruto da indústria	4.195	4.206	3.951	4.749	4.606
Valor adicionado bruto dos serviços	16.051	19.111	20.350	20.987	21.786
Impostos sobre produtos líquidos de subsídios	3.092	3.787	4.031	4.036	4.34
PIB a preços correntes	84.116	98.521	104.489	107.621	112.177
PIB <i>per capita</i> a preços correntes (R\$ 1,00)	6.959,93	8.124,14	8.358,49	8.575,41	8.904,36

Fonte: IBGE 2011 a 2015

Município de Malhador
Índice de desenvolvimento humano (IDH) – 1991/2000/2010

Discriminação	1991	2000	2010
Índice de Desenvolvimento Humano Municipal (IDH-M)	0,366	0,453	0,587
Índice de Esperança de Vida (IDHM-L)	0,554	0,659	0,781
Índice de Educação (IDHM-E)	0,187	0,282	0,442
Índice de PIB (IDHM-R)	0,473	0,501	0,587
Esperança de Vida ao Nascer (em anos)	58,24	64,54	71,87
Renda <i>Per Capita</i> (R\$ 1,00)	152,18	181,17	308,04

Fonte: PNUD – Atlas do Desenvolvimento Humano no Brasil 2013.

Município de Malhador
Número de estabelecimentos e área segundo a condição do produtor 1995-1996/2006

Condição do produtor	1995-96				2006			
	Estabelecimento		Área		Estabelecimento		Área	
	Nº	%	ha	%	Nº	%	ha	%
Arrendatário	25	2,00	58,829	0,61	26	2	5.080	36,20
Ocupante	607	40,10	591,526	6,23	92	7,07	308	2,20
Parceiro	7	0,50	12,247	0,12	9	1,00	26	0,20
Assentado Sem Titulação Definitiva	5	0,38	16	0,10
Produtor sem área
Proprietário	856	57,25	8.827,51	93,00	1.163	89,46	8.584	61,30
Total	1.495	100,00	9.490,11	100,00	1.300	100,00	14.014	100,00

Fonte: IBGE: Censo Agropecuário de Sergipe 1995-1996. IBGE - Censo Agropecuário 2006.

Município de Malhador
Principais culturas exploradas no município

Cultura	Indicador	Unidade	2012	2013	2014	2015	2016
Amendoim	Área colhida	ha	70	60	60	40	10
	Produção	t	84	72	78	52	33
	Rendimento médio	kg/ha	1.200	1.200	1.300	1.300	3.300
	Valor da produção	R\$ 1.000,00	125	86	148	114	69
Banana	Área colhida	ha	400	200	180	250	205
	Produção	t	4.400	2.200	2.420	2.220	2.050
	Rendimento médio	kg/ha	11.000	11.000	13.444	8.800	10.000
	Valor da produção	R\$ 1.000,00	3.916	2.552	2.178	1.776	2.563
Batata-doce	Área colhida	ha	220	220	220	200	130
	Produção	t	2.640	2.640	2.640	2.000	1.100
	Rendimento médio	kg/ha	12.000	12.000	12.000	10.000	8.462
	Valor da produção	R\$ 1.000,00	1.703	1.584	1.637	2.000	1.100
Feijão	Área colhida	ha	30	10	4	5	...
	Produção	t	15	5	2	3	...
	Rendimento médio	kg/ha	500	500	500	600	...
	Valor da produção	R\$ 1.000,00	38	8	3	4	...
Inhame	Área colhida	ha	290
	Produção	t	4.536
	Rendimento médio	kg/ha	15.641
	Valor da produção	R\$ 1.000,00	8.618
Mandioca	Área colhida	ha	700	600	510	240	190
	Produção	t	7.700	6.600	6.120	2.880	2.880
	Rendimento médio	kg/ha	11.000	11.000	12.000	12.000	12.000
	Valor da produção	R\$ 1.000,00	3.157	4.031	2.448	1.152	1.596
Milho (grão)	Área colhida	ha	65	150	120	90	...
	Produção	t	39	150	180	135	...
	Rendimento médio	kg/ha	600	1.000	1.500	1.500	...
	Valor da produção	R\$ 1.000,00	23	63	78	78	...

Fonte: IBGE/Produção Agrícola Municipal 2012, 2013, 2014, 2015 e 2016.

Município de Malhador
Principais criações

Efetivo do rebanho	Unidade	2012	2013	2014	2015	2016
Bovino	Cabeça	6.214	6.835	6.254	6.044	6.134
Caprino	Cabeça	99	105	110	110	239
Equino	Cabeça	700	718	730	740	401
Galináceo - galinha	Cabeça	6.400	5.760	5.693	5.750	5.588
Galináceo total (galo, franga, frango e pinto)	Cabeça	20.400	21.750	21.500	21.607	21.000
Ovino	Cabeça	123	130	130	130	1.442
Suíno - total	Cabeça	967	1.015	1.050	1.061	1.458
Vaca ordenhada	Cabeça	810	891	815	749	761

Fonte: IBGE/Produção Pecuária Municipal 2012 a 2016.

Município de Malhador
Produção de origem animal

Produto	Unidade	2012	2013	2014	2015	2016
Leite de vaca (<i>in natura</i>)	Mil litros	448	534	448	449	456
	R\$ 1.000,00	403	587	366	449	570
Ovo de galinha	Mil dúzias	30	28	27	28	27
	R\$ 1.000,00	90	97	74	86	107

Fonte: IBGE/Produção Pecuária Municipal 2012 a 2016.

Município de Malhador
Preços médios de venda de terras (R\$1,00/ha)

Ano	Lavoura	Pastagem
2007	8.000,00	4.000,00
2008	8.000,00	4.000,00
2009	20.000,00	10.000,00
2010	10.000,00	5.000,00
2011	20.000,00	10.000,00
2012	20.000,00	10.000,00
2013	20.000,00	10.000,00
2014	24.000,00	14.000,00
2015	27.500,00	14.000,00
2016	35.500,00	15.500,00
2017	38.000,00	18.000,00

Fonte: EMDAGRO/ASPLAN/Escritório Local de Malhador 2007-2017.

Município de Malhador
Evolução dos preços de terra de 2007 a 2017

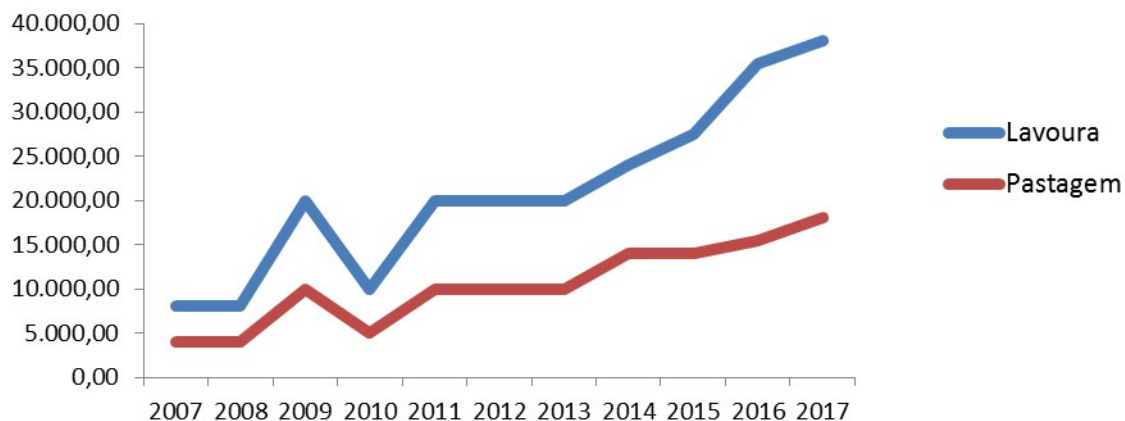

Município de Malhador
Preços médios recebidos pelos produtores (agricultura)

Cultura	Unidade	2011	2012	2013	2014	2015	2016
Amendoim	Saco/40kg	93,13
Banana	Cento	8,00	6,56	15,00
Batata-doce	Saco/60kg	51,25	55,56	60,00
Mandioca (raiz)	Ton	197,50	362,22	800,00
Mandioca (farinha)	Saco/50kg	300,00
Inhame	Arroba	60,00

Fonte: EMDAGRO/ASPLAN 2011 a 2016.

(...) dados não disponíveis

ESTADO DE SERGIPE
SECRETARIA DE ESTADO DA AGRICULTURA, DO DESENVOLVIMENTO RURAL E DA PESCA - SEAGRI
EMPRESA DE DESENVOLVIMENTO AGROPECUARIO DE SERGIPE

Município de Malhador
Preços médios recebidos pelos produtores (pecuária)

Produto	Unidade	2011	2012	2013	2014	2015	2016
Bezerro (até 1 ano)	Cabeça	656,25	625,00	1.100,00
Boi gordo	Arroba	103,75	110,00	160,00
Boi magro	Cabeça	937,50	1.150,00	1.100,00
Carne ovina	Arroba	103,13	122,00	195,00
Garrote	Cabeça	812,50	800,00	1.300,00
Leite de vaca	Litro	1,00	1,50
Suíno p/ corte	Arroba	80,00	84,00	80,00
Vaca descartada	Cabeça	762,50	1.060,00	1.000,00
Vaca leiteira comum	Cabeça	1.687,50	1.600,00	3.000,00
Vaca leiteira de raça	Cabeça	2.337,50	2.620,00	5.000,00

Fonte: EMDAGRO/ASPLAN 2011-2016.

(...) dados não disponíveis

Município de Malhador
Pluviosidade média por ano (mm)

Ano	Acumulado	Média	Mínima	Máxima
2004	1.457,0	121,4	0,0	286,0
2005	1.734,0	144,5	0,0	288,0
2006	1.872,0	156,0	0,0	355,0
2007	2.008,0	167,3	0,0	319,0
2008	2.582,0	234,7	0,0	752,0
2009	1.898,0	158,2	0,0	549,0
2010	1.963,0	71,0	15,0	507,0
2011	1.524,0	127,0	0,0	262,0
2012	1.233,0	102,8	0,0	253,0
2013	1.229,0	153,6	0,0	343,0
2014	1.061,0	88,4	0,0	210,0
2015	1.134,0	94,5	0,0	382,0
2016	1.418,0	118,2	0,0	321,0
2017	2.651,2	241,0	0,0	672,0
Média do período	1.697,4	141,3	1,1	328,8

Fonte: EMDAGRO/ASPLAN 2007 a 2017

ESTADO DE SERGIPE
SECRETARIA DE ESTADO DA AGRICULTURA, DO DESENVOLVIMENTO RURAL E DA PESCA - SEAGRI
EMPRESA DE DESENVOLVIMENTO AGROPECUARIO DE SERGIPE

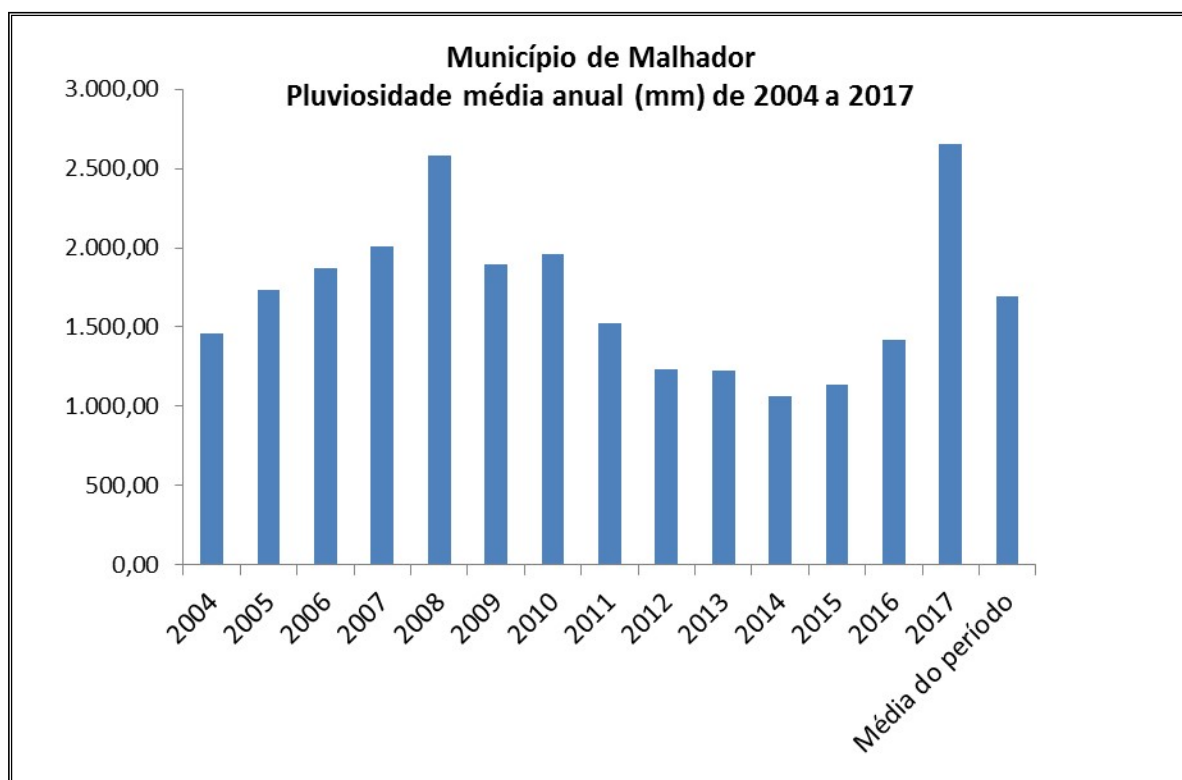

Referências Bibliográficas

- CINFOM – Histórias dos Municípios – junho 2002
- EMBRAPA- Mapa Exploratório/Reconhecimento de Solos dos Municípios de Sergipe 1973
- EMDAGRO – Assessoria de Planejamento 2017
- EMDAGRO – Escritório local de Malhador 2017
- GOOGLE – Distância entre Cidades-Mapa entre Cidades 2016
- IBGE – Censo Agropecuário 2006
- IBGE – Censo Demográfico 2000 e 2010
- IBGE – Produção Agrícola Municipal 2012 a 2016
- IBGE – Produção Pecuária Municipal 2012 a 2016
- PNUD – Atlas do Desenvolvimento Humano no Brasil 2013
- SEFAZ – Secretaria de Estado da Fazenda 2017
- SEPLAG – Secretaria de Estado do Planejamento, Orçamento e Gestão 2014
- SEPLANTEC – Secretaria de Estado do Planejamento e da Ciência e Tecnologia 1997
- SUPES – Superintendência de Estudo e Pesquisa