

**INFORMAÇÕES BÁSICAS MUNICIPAIS**  
**MUNICÍPIO DE ITABI**  
**2016**

**Aracaju – março 2018**

**EMPRESA DE DESENVOLVIMENTO AGROPECUÁRIO DE SERGIPE**

JEFFERSON FEITOZA DE CARVALHO  
**DIRETOR PRESIDENTE**

GISMÁRIO FERREIRA NOBRE  
**DIRETOR DE ASSISTENCIA TÉCNICA E EXTENSÃO RURAL**

SALETE DEZEN  
**DIRETORA DE DEFESA AGROPECUÁRIA**

GILSON BARRETO LIMA  
**DIRETOR DE AÇÃO FUNDIÁRIA**

SÉRGIO MURILO GUERRA SILVA  
**DIRETOR ADMINISTRATIVO E FINANCEIRO**

**EQUIPE DE ELABORAÇÃO**

Adilson Cavalcante – Engº Agrônomo – Coordenador da ASPLAN

José Vieira de Souza Neto – Engº Agrônomo

Wellington Ferreira – Economista

Jose Erivaldo de Souza – Economista

Antônio Rocha Filho – Técnico Agrícola

Lucas Velloso de Azevedo – Téc. Políticas Públicas e Gestão Governamental

## **Breve Histórico**

A história de Itabi começou em 1821, quando os caçadores José Ferreira de Góes e Antônio José dos Santos, da Fazenda Sítios Novos em Canhoba, saíram para caçar e encontraram uma lagoa, mantida até hoje no centro da cidade.

Esta lagoa foi denominada de Panelas, nome dado posteriormente ao povoado por Itabi, deriva-se da palavra Tupi-guarani que significa: Ita, pedra e Bi, duas; representado o sentido das belezas de suas pedras da Paciência, encontrada na entrada da cidade. Os caçadores espalharam a notícia na feira de Propriá e muita gente fez questão de conhecer o local.

Em 1828 a localidade foi desbravada e conseqüentemente povoada.

Anos depois, uma capela foi construída, onde foi colocada a imagem de Nossa Senhora da Conceição, que se transformou na padroeira da povoação.

A partir daí a localidade passou a se chamar Nossa Senhora da Providência, por sugestão do padre, que achava que o progresso daquele local, situado no Sertão, era decorrente de um milagre da Providência Divina.

Já no dia 07 de janeiro de 1891, foi realizada a primeira feira na povoação, que atraiu visitantes das localidades circunvizinhas. A luta pela emancipação política começou em 1922.

Em 1944 alcançou a categoria de vila, com o nome Paz da Província. Mas a emancipação só foi realizada no dia 25 de novembro de 1953.

## MAPA DO MUNICÍPIO DE ITABI

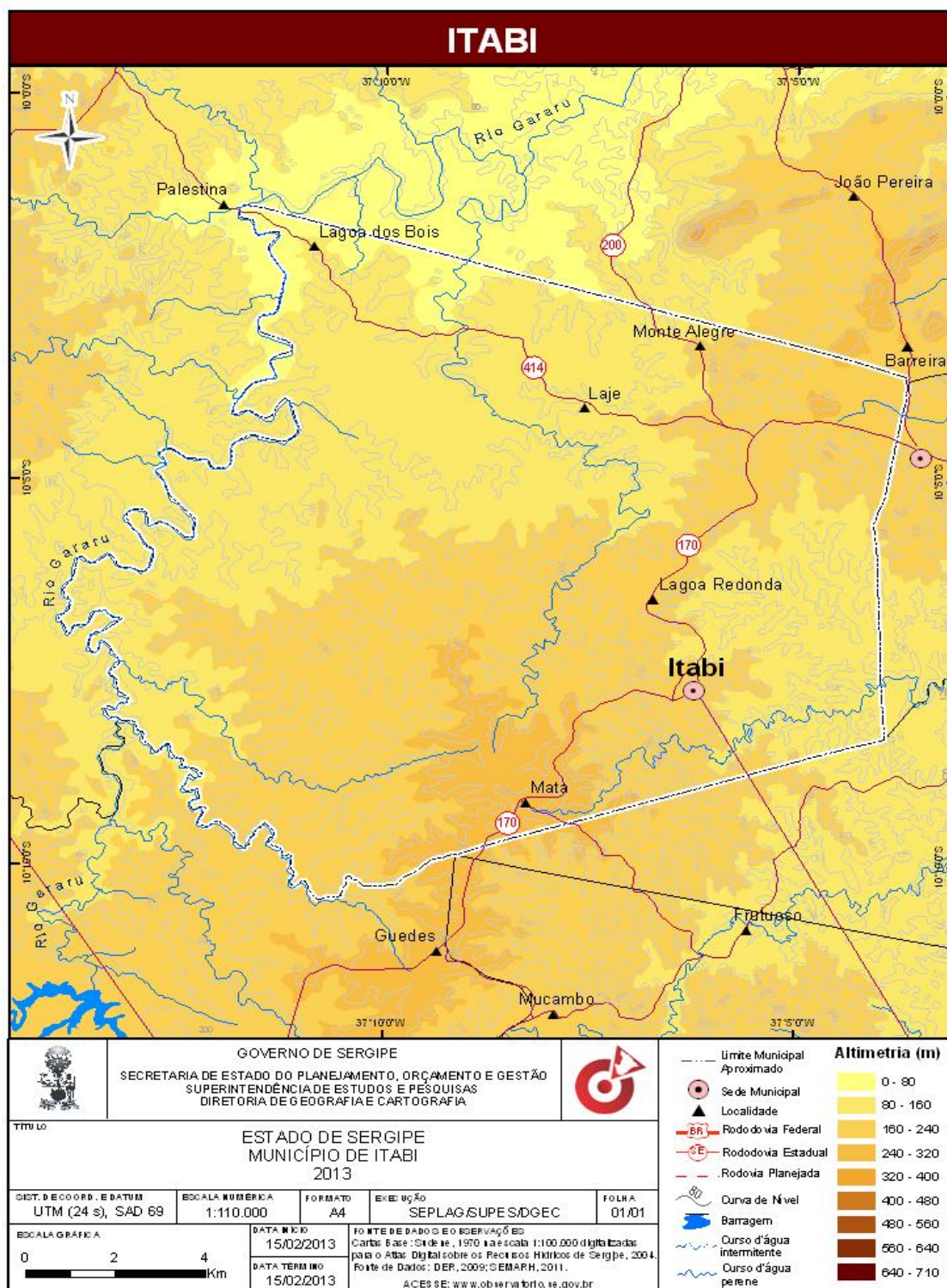

Fonte: Secretaria de Estado do Planejamento, Orçamento e Gestão, 2013.

**Município de Itabi**  
**Dados gerais**

Área terrestre	184,4 km <sup>2</sup>
Altitude	100,0 m
Limites do município	Gararu, Canhoba, Graccho Cardoso e Nossa Senhora de Lourdes
Coordenadas geográficas:	
. Latitude	S: 10°07'89"
. Longitude	W:37°06'20"
Precipitação média anual	640,2 mm (*)
Temperatura média anual	25,2 °C
Período chuvoso	Março a agosto
Solo	Litólico. Podzólico vermelho amarelo equivalente eutrófico.
Hidrografia	Rio Gararu, rio Salgado e rio da Onça
Clima	Semiárido
Vegetação	Caatinga arbustiva arbórea
Relevo	Relevo dissecado em colinas e interflúvios tabulares
Mesorregião	Sertão Sergipano
Microrregião	Sergipana do Sertão do São Francisco
Território de planejamento	Médio Sertão Sergipano
Distância em relação à Aracaju (km):	
. Rodoviária	135
. Linha reta	94,5

Fonte: SEPLANTEC – Secretaria de Estado do Planejamento e da Ciência e Tecnologia.

SUPES – Superintendência de Estudos e Pesquisas. EMDAGRO/ASPLAN.

(\*) Dados registrados no período de janeiro de 2004 a dezembro de 2013

**Município de Itabi**  
**População e número de domicílios no município – 2000/2010**

<b>Discriminação</b>	<b>2000</b>	<b>%</b>	<b>2010</b>	<b>%</b>	<b>Variação (%) 2010/2000</b>
<b>População por domicílio</b>	<b>5.174</b>	<b>100,00</b>	<b>4.972</b>	<b>100,00</b>	<b>-3,90</b>
Urbana	2.638	51,00	2.752	55,00	4,32
Rural	2.536	49,00	2.220	45,00	-12,46
<b>População por sexo</b>	<b>5.174</b>	<b>100,00</b>	<b>4.972</b>	<b>100,00</b>	<b>-3,90</b>
Masculina	2.650	51,00	2.478	50,00	-6,49
Feminina	2.524	49,00	2.494	50,00	-1,18
<b>Densidade demográfica (hab/km²)</b>	<b>28,05</b>	<b>...</b>	<b>26,96</b>	<b>...</b>	<b>-3,88</b>
<b>Domicílio total</b>	<b>1.388</b>	<b>100,00</b>	<b>1.572</b>	<b>100,00</b>	<b>13,25</b>
Urbano	765	55,00	926	59,00	21,04
Rural	623	45,00	646	41,00	3,69
<b>Habitantes por domicílio</b>	<b>3,27</b>	<b>...</b>	<b>3,16</b>	<b>...</b>	<b>-3,36</b>
<b>Famílias por domicílio</b>	<b>1.388</b>	<b>100,00</b>	<b>1.572</b>	<b>100,00</b>	<b>13,25</b>
Urbano	765	55,00	926	59,00	21,04
Rural	623	45,00	646	41,00	3,69

Fonte: IBGE: Censo Demográfico 2000 e 2010

**Município de Itabi**  
**Comunidades existentes no município**

<b>Nº</b>	<b>Nome</b>	<b>População</b>
01	Água Branca	15
02	Baixa Funda	13
03	Barra da Mão Esquerda	39
04	Barreiro Comprido	17
05	Barreiro Catitu	18
06	Boa Hora	191
07	Bom Nome	27
08	Campo Grande	25
09	Cancelo	39
10	Canto Escuro	4
11	Esperança	39
12	Gruta das Queimadas	10
13	Lagoa da Ema	35
14	Lagoa do Boi	70
15	Lagoa do Bichos	40
16	Lagoa Redonda	300
17	Mão Esquerda	150
18	Mata Grande	580
19	Meia Colônia	35

**Município de Itabi**  
**Comunidades existentes no município (Continuação)**

Nº	Nome	População
20	Melancia	171
21	Negras	31
22	Oiteiro Alto	70
23	Pedra Branca	68
24	Pedras	42
25	Pingo de Ouro	50
26	Poço do Marco	14
27	Quixabeira	42
28	Santo Antonio	21
29	Serrote	16
30	Travessia	20
31	Varamé	28
32	Sede municipal	2.752
<b>Total</b>		<b>4.972</b>

Fontes: EMDAGRO/ASPLAN/ Escritório Local de Itabi

**Município de Itabi**  
**Demonstrativo anual de distribuição ao município**  
**ICMS, IPVA, IPI, ROYALTIES 2007 a 2016 (R\$ 1,00)**

Ano	ICMS	IPVA	IPI - Exportação	Royalties	Total
2007	1.044.833,07	14.777,36	1.507,67	48.621,80	<b>1.109.739,90</b>
2008	1.224.673,15	15.026,73	3.191,44	72.277,91	<b>1.315.169,23</b>
2009	1.274.278,71	23.176,57	2.208,71	47.373,02	<b>1.347.037,01</b>
2010	1.703.223,87	24.191,10	1.682,66	56.744,40	<b>1.785.842,03</b>
2011	1.764.913,75	30.896,34	1.383,17	71.096,04	<b>1.868.289,30</b>
2012	2.059.198,78	35.413,81	1.387,42	81.042,68	<b>2.177.042,69</b>
2013	2.199.574,84	48.058,55	1.877,46	80.488,86	<b>2.329.999,71</b>
2014	2.313.868,08	45.310,54	2.044,00	86.435,78	<b>2.447.658,40</b>
2015	2.301.691,19	56.170,27	1.454,42	50.932,55	<b>2.410.248,43</b>
2016	2.432.596,34	74.617,02	1.377,45	36.582,99	<b>2.545.173,80</b>

Fonte: SEFAZ 2007 a 2016

**Município de Itabi**  
**Evolução dos tributos no período de 2007 a 2016**

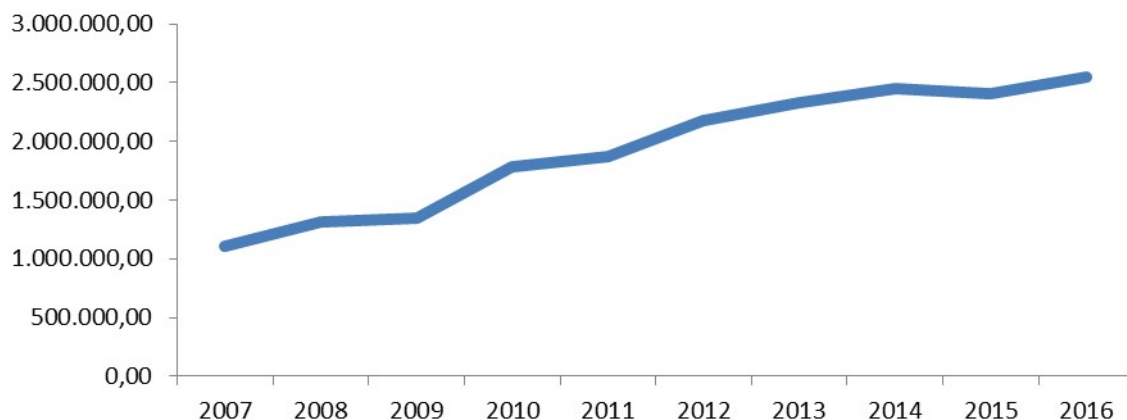

**Município de Itabi**  
**Produto interno bruto (PIB) (R\$ 1.000,00)**

Discriminação	2010	2011	2012	2013	2014
Valor adicionado bruto da agropecuária	4.521	4.655	4.817	6.678	7.570
Valor adicionado bruto da indústria	1.937	2.678	3.669	2.082	3.953
Valor adicionado bruto dos serviços	4.956	6.022	6.875	7.659	8.697
Impostos sobre prod. líquidos de subsídios	1.077	1.436	1.450	1.540	1.879
PIB a preços correntes	27.666	32.896	35.409	38.565	44.534
PIB <i>per capita</i> a preços correntes (R\$ 1,00)	5.564,40	6.636,28	7.164,96	7.639,73	8.850,17

Fonte: IBGE 2010 a 2014

**Município de Itabi**  
**Índice de desenvolvimento humano (IDH) 1991/2000/2010**

Discriminação	1991	2000	2010
Índice de Desenvolvimento Humano Municipal (IDH-M)	0,341	0,454	0,602
Índice de Esperança de Vida (IDHM-L)	0,568	0,662	0,748
Índice de Educação (IDHM-E)	0,149	0,291	0,512
Índice de PIB (IDHM-R)	0,467	0,487	0,569
Esperança de Vida ao Nascer (em anos)	59,09	64,72	69,86
Renda <i>per capita</i> (R\$ 1,00)	146,55	165,58	276,77

Fonte: PNUD – Atlas de Desenvolvimento Humano no Brasil 1991, 2000 e 2010.



**Município de Itabi**

**Número de estabelecimentos e área segundo a condição do produtor 1995-1996/2006**

Condição do Produtor	1995-96				2006			
	Estabelecimento		Área (ha)		Estabelecimento		Área (ha)	
	Nº	%	Há	%	Nº	%	ha	%
Arrendatário	55	9,94	57,55	0,35	...	...	...	...
Assentado S/ Titulação Definitiva	...	...	...	...	1	0,15	...	...
Ocupante	97	17,54	544,40	3,39	13	1,97	22	0,15
Parceiro	...	...	...	...	...	...	...	...
Produtor s/ área	...	...	...	...	4	0,62	...	...
Proprietário	401	72,52	15.439,38	96,26	639	97,26	15.034	99,85
<b>Total</b>	<b>553</b>	<b>100,00</b>	<b>16.041,33</b>	<b>100,00</b>	<b>657</b>	<b>100,00</b>	<b>15.056</b>	<b>100,00</b>

Fonte: IBGE: Censo Agropecuário de Sergipe 1995-1996/2006. Nota: (...) Dados não disponíveis.

**Município de Itabi**  
**Principais culturas exploradas**

Cultura	Indicador	Unidade	2011	2012	2013	2014	2015
Feijão	Área colhida	Há	230	20	50	30	13
	Produção	T	74	5	26	7	2
	Rendimento médio	kg/ha	322	250	520	233	154
	Valor da produção	R\$ 1.000,00	145	11	49	9	2
Mandioca	Área colhida	Há	10	10	3	...	...
	Produção	T	110	120	36	...	...
	Rendimento médio	kg/ha	11.000	12.000	12.000	...	...
	Valor da produção	R\$ 1.000,00	22	44	17	...	...
Milho (em grão)	Área colhida	Há	800	220	630	1.150	1.000
	Produção	T	1.600	231	1.134	2.415	1.070
	Rendimento médio	kg/ha	2.000	1.050	1.800	2.100	1.070
	Valor da produção	R\$ 1.000,00	693	139	460	1.071	567

Fonte: IBGE/Produção Agrícola Municipal 2011 a 2015. Nota: (...) Dados não disponíveis.

**Município de Itabi**  
**Produção de origem animal**

Produto	Unidade	2011	2012	2013	2014	2015
Leite de vaca ( <i>in natura</i> )	Mil litros	7.840	7.525	8.354	8.732	11.444
	R\$ 1.000,00	5.645	6.773	8.354	9.168	10.872
Ovo de galinha caipira	Mil dúzias	23	25	26	26	29
	R\$ 1.000,00	69	82	89	97	110
Mel de abelha	kg	2.600	380	520	440	200
	R\$ 1.000,00	18	6	8	5	3

Fonte: IBGE/Produção Pecuária Municipal 2011 a 2015.

**Município de Itabi**  
**Principais criações exploradas**

Efetivo do rebanho	Unidade	2011	2012	2013	2014	2015
Bovino	Cabeça	13.100	13.520	15.780	16.370	18.530
Equino	Cabeça	560	530	570	600	580
Suíno	Cabeça	1.065	990	960	1.050	1.100
Caprino	Cabeça	380	400	370	400	420
Ovino	Cabeça	1.430	1.380	1.460	1.530	1.670
Galináceo total (galo, franga, frango e pinto)	Cabeça	48.850	50.650	51.300	55.600	57.640
Galináceo (galinha)	Cabeça	4.200	4.120	4.250	4.380	4.570
Vaca ordenhada	Cabeça	3.930	3.980	4.420	4.620	5.190

Fonte: IBGE/Produção Pecuária Municipal 2011 a 2015.

**Município de Itabi**  
**Preços médios de venda de terras (R\$ 1,00/ha)**

Ano	Lavoura	Pastagem
2007	...	1.000,00
2008	...	2.150,00
2009	...	3.600,00
2010	3.750,00	4.800,00
2011	...	4.000,00
2012	...	4.000,00
2013	7.095,00	6.600,00
2014	6.600,00	7.500,00
2015	6.600,00	5.000,00
2016	6.600,00	5.000,00

Fonte: EMDAGRO/ASPLAN/Escritório Local de Itabi 2007-2016. Nota: (...) Dados não informados

**Município de Itabi**  
**Evolução dos preços de terra 2007 a 2016**

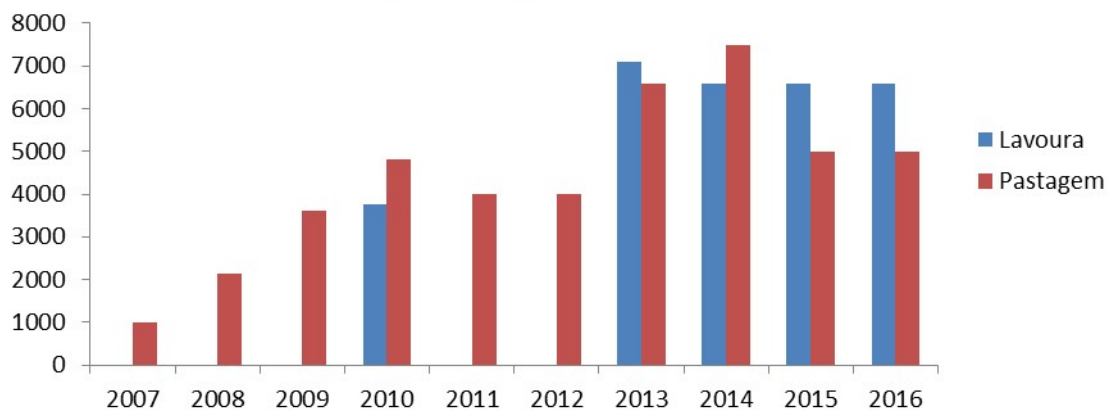

**Município de Itabi**  
**Preços médios recebidos pelos produtores (pecuária) - (R\$ 1,00)**

Produto	Unidade	2011	2012	2013	2014	2015
Bezerro (até 1 ano)	Cabeça	477,50	418,18	240,00	450,00	662,50
Boi gordo	Arroba	99,75	102,22	100,00	...	152,50
Carne ovina	Arroba	150,83	150,00	150,00	...	223,75
Garrote	Cabeça	639,17	668,18	540,00	700,00	1.062,50
Leite de vaca	Litro	0,65	0,73	0,92	0,90	0,91
Ovo de galinha caipira	Dúzia	...	...	4,00	4,00	4,00
Suíno p/ corte	Arroba	67,50	69,17	88,00	...	96,50
Vaca descartada	Cabeça	820,33	795,83	435,00	1.000,00	1.462,50
Vaca leiteira comum	Cabeça	2.016,67	2.016,67	1.570,00	2.000,00	2.875,00
Vaca leiteira de raça	Cabeça	3.208,33	2.991,67	2.120,00	3.200,00	4.250,00

Fonte: EMDAGRO/ASPLAN Escritório local de Itabi 2011 a 2015. Nota: (...) sem informação de dados

**Município de Itabi**  
**Preços médios pagos pelos produtores (R\$ 1,00)**

Especificação	Unidade	2013	2014	2015
<b>Alimento para animal</b>				
Farelo de trigo	Quilo	0,94	...	1,00
<b>Utensílio e material diversos</b>				
Arame farpado	500 m	236,00	200,00	250,00
Estaca para cerca	Uma	7,00	10,00	12,00
<b>Remuneração da mão-de-obra e serviços</b>				
Trabalhador eventual (diarista)	Dia	33,00	40,00	50,00
Aluguel de trator de pneus	Hora/máquina	...	100,00	120,00

Fonte: EMDAGRO/ASPLAN Escritório Local de Itabi 2013/2015. Nota: (...) Preços indisponíveis.

**Município de Itabi**  
**Pluviosidade média por ano (mm)**

Ano	Acumulado	Média	Mínima	Máxima
2004	831,7	69,3	0,0	351,0
2005	837,0	69,9	0,0	213,0
2006	848,3	70,7	0,0	207,0
2007	834,3	69,5	0,0	214,0
2008	632,2	52,7	0,0	208,0
2009	664,8	83,1	0,0	372,0
2010	620,9	42,2	0,0	150,0
2011	563,8	49,4	0,0	215,4
2012	201,8	24,2	0,0	123,2
2013	367,3	36,7	0,0	125,8
<b>Média</b>	<b>640,2</b>	<b>56,8</b>	<b>0,0</b>	<b>217,9</b>

Fonte: EMDAGRO/ASPLAN Escritório Local de Itabi 2004 a 2013.

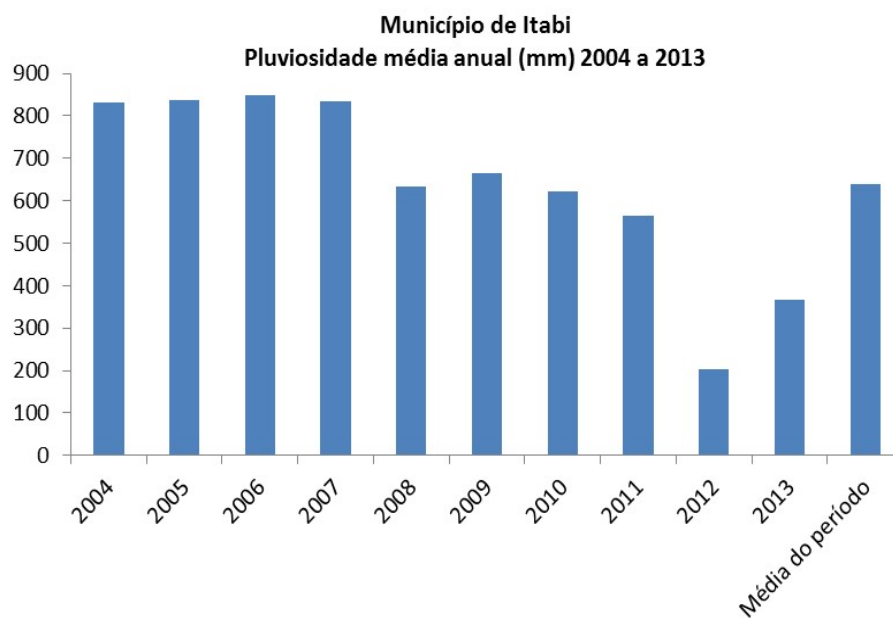

## **Referências Bibliográficas**

- CIFORM – Histórias dos Municípios – junho 2002
- EMBRAPA- Mapa Exploratório/Reconhecimento de Solos dos Municípios de Sergipe, 1973
- EMDAGRO – Assessoria de Planejamento
- EMDAGRO – Escritório local de Maruim - 201
- GOOGLE – Distância entre Cidades-Mapa entre Cidades 2016
- IBGE – Censo Agropecuário 2006
- IBGE – Censo Demográfico 2000 a 2010
- IBGE – Produção Agrícola Municipal 2011 a 2015
- IBGE – Produção Pecuária Municipal 2011 a 2015
- PNUD – Atlas do Desenvolvimento Humano no Brasil 2013
- SEFAZ – Secretaria de Estado da Fazenda 2016
- SEPLAG – Secretaria de Estado do Planejamento, Orçamento e Gestão 2014
- SEPLANTEC – Secretaria de Estado do Planejamento e da Ciência e Tecnologia 1997
- SUPES – Superintendência de Estudo e Pesquisa