

GOVERNO DE SERGIPE

SECRETARIA DE ESTADO DA AGRICULTURA E DO DESENVOLVIMENTO AGRÁRIO
DEAGRO - DEPARTAMENTO ESTADUAL DE DESENVOLVIMENTO AGROPECUÁRIO DE SERGIPE



RELATÓRIO ANUAL DE ATIVIDADES 2007

Aracaju, dez/2007



GOVERNO DO ESTADO DE SERGIPE
SECRETARIA DE ESTADO DA AGRICULTURA E DESENVOLVIMENTO AGRÁRIO
DEPARTAMENTO ESTADUAL DE DESENVOLVIMENTO AGROPECUÁRIO DE SERGIPE

MARCELO DEDA CHAGAS

GOVERNADOR DO ESTADO DE SERGIPE

PAULO CARVALHO VIANA

SECRETÁRIO DE ESTADO DA AGRICULTURA E DO DESENVOLVIMENTO
AGRÁRIO

DEPARTAMENTO DE DESENVOLVIMENTO AGROPECUÁRIO DE SERGIPE

JEFFERSON FEITOZA DE CARVALHO

DIRETOR PRESIDENTE

JODEMIR ANTÔNIO PIRES FREITAS

DIRETOR DE ASSISTENCIA TÉCNICA E EXTENSÃO RURAL

SALETE DEZEN

DIRETORA DE DEFESA AGROPECUÁRIA

ANTONIO BERNARDO SILVA DE LIMA

DIRETOR DE AÇÃO FUNDIÁRIA E CRÉDITO AGRÍCOLA

JOEL DE OLIVEIRA

DIRETOR ADMINISTRATIVO E FINANCEIRO



GOVERNO DO ESTADO DE SERGIPE
SECRETARIA DE ESTADO DA AGRICULTURA E DESENVOLVIMENTO AGRÁRIO
DEPARTAMENTO ESTADUAL DE DESENVOLVIMENTO AGROPECUÁRIO DE SERGIPE

APRESENTAÇÃO

O Departamento Estadual de Desenvolvimento Agropecuário de Sergipe-DEAGRO/SE traz ao conhecimento público e às instâncias superiores, o relato das atividades no transcurso de 2007.

Os quantitativos aqui expressos refletem todo um processo co-participativo representado pelo apoio dos Governos federal e estadual com envolvimento dos diversos segmentos do DEAGRO, da Administração Pública Municipal e das lideranças comunitárias representantes das organizações formais e informais dos agricultores(as) familiares.

Apesar das naturais limitações de ordem material, humana, física e financeira tem a Direção do DEAGRO, no exercício da sua missão, a perfeita consciência do dever cumprido, cabendo neste espaço manifestar o seu reconhecimento a todos quantos, de forma direta ou indireta, tornaram-se co-participes dos méritos decorrentes dos resultados aqui apresentados.

Jefferson Feitoza de Carvalho

Diretor Presidente do DEAGRO/SE



GOVERNO DO ESTADO DE SERGIPE
SECRETARIA DE ESTADO DA AGRICULTURA E DESENVOLVIMENTO AGRÁRIO
DEPARTAMENTO ESTADUAL DE DESENVOLVIMENTO AGROPECUÁRIO DE SERGIPE

INDICE

1. INTRODUÇÃO	5
1.1. A INSTITUIÇÃO.....	5
1.2. MISSÃO	9
1.3. VISÃO DE FUTURO 2004 – 2014	9
1.4. PRINCÍPIOS.....	9
1.5. DIRETRIZES	10
1.6. OBJETIVOS	11
1.7. PRINCIPAIS CLIENTES.....	13
1.8. PÚBLICO BENEFICIÁRIO	13
2. PÚBLICO ASSISTIDO/ORIENTADO PELO DEAGRO EM 2007	13
2.1. PÚBLICO TOTAL ASSISTIDO COM ATER (SEM REPETIÇÃO).....	13
2.2. PÚBLICO TOTAL ASSISTIDO (COM REPETIÇÃO)	14
3. AÇÕES DESENVOLVIDAS POR PROGRAMA	15
3.1. TECNOLOGIA DA INFORMAÇÃO	15
3.2. PESQUISA AGROPECUÁRIA	15
3.3. FOMENTO À PRODUÇÃO AGROPECUÁRIA	16
3.4. DEFESA E VIGILÂNCIA AGROPECUÁRIA	18
3.5. DESENVOLVIMENTO DA FRUTICULTURA	22
3.6. VALORIZAÇÃO DO SERVIDOR PÚBLICO	22
3.7. AGRICULTURA IRRIGADA	23
3.8. DESENVOLVIMENTO SUSTENTÁVEL DO SEMI-ÁRIDO	24
3.9. AÇÕES FUNDIÁRIAS	25
3.10. REFORMA AGRÁRIA.....	27
4. OUTRAS INFORMAÇÕES RELEVANTES	28
4.1. PRINCIPAIS AÇÕES DE DESENVOLVIMENTO SOCIAL	28
4.2. PRINCIPAIS AÇÕES DE ATENÇÃO AO MEIO AMBIENTE.....	29
4.3. PRINCIPAIS MÉTODOS DE EXTENSÃO RURAL APLICADOS	30
4.4. CURSOS REALIZADOS PARA AGRICULTORES FAMILIARES	31
4.5. SITUAÇÃO DE CRÉDITO RURAL POR TERRITÓRIO	32
4.6. AÇÕES DE INSEMINAÇÃO ARTIFICIAL	32
5. QUADRO RESUMO DA EXECUÇÃO ORÇAMENTÁRIA 2007	34
5.1. POR PROGRAMA.....	34
5.2. POR FONTE DE RECURSOS.....	35



GOVERNO DO ESTADO DE SERGIPE
SECRETARIA DE ESTADO DA AGRICULTURA E DESENVOLVIMENTO AGRÁRIO
DEPARTAMENTO ESTADUAL DE DESENVOLVIMENTO AGROPECUÁRIO DE SERGIPE

1. INTRODUÇÃO

Este documento exprime o resultado dos trabalhos desenvolvidos neste ano de 2007, para os quais foi utilizada uma metodologia participativa com envolvimento dos diversos segmentos do DEAGRO, da Administração Pública Municipal e das lideranças comunitárias representantes das organizações formais e informais dos agricultores(as) familiares.

1.1. A INSTITUIÇÃO

O DEAGRO - Departamento Estadual de Desenvolvimento Agropecuário é uma autarquia especial criada pela lei 5.416 de 26/08/2004 e vinculada à Secretaria de Estado da Agricultura e do Desenvolvimento Agrário.

Tem por finalidade a execução da política de desenvolvimento agropecuário compreendendo as atividades inerentes à assistência técnica e extensão rural, à pesquisa agropecuária, à defesa sanitária animal e vegetal e às ações fundiárias.

Em se tratando do Quadro de Pessoal o DEAGRO conta atualmente com 920 profissionais, distribuídos conforme pode ser visto a seguir:

RECURSOS HUMANOS ATUANTES

NÍVEL DE FORMAÇÃO PROFISSIONAL	QUANTIDADE POR UNIDADE DE LOTAÇÃO				
	CENTRAL	REGIONAL	LOCAL	TOTAL	%
Nível superior	80	15	100	195	21,2
Nível médio	27	2	177	206	22,4
Administrativo e operacional	100	7	251	358	38,9
Estagiários	58	-	-	58	6,3
Terceirizados	83	-	20	103	11,2
TOTAL	348	24	548	920	100,00
%	37,8	2,6	59,6	100,0	-



GOVERNO DO ESTADO DE SERGIPE
SECRETARIA DE ESTADO DA AGRICULTURA E DESENVOLVIMENTO AGRÁRIO
DEPARTAMENTO ESTADUAL DE DESENVOLVIMENTO AGROPECUÁRIO DE SERGIPE

Atualmente, o DEAGRO dispõe da seguinte estrutura operacional:

DISCRIMINAÇÃO	QUANT.
Unidade Central	01
Unidades Regionais	04
Escritórios Locais	39
Postos Fixos de Fiscalização em Fronteiras	10
Postos Móveis de Fiscalização	04
Centros de Treinamentos	03
Estações Experimentais de Pesquisas	03
Base Física (imóvel da Prefeitura)	01
Parques de Exposições e Feiras Agropecuárias	04
Parque da Cidade Gov. José Rolemberg Leite	01
Laboratório de Defesa Agropecuária	01
Laboratório de Produção de Fungos para controle da ortézia	03

UNIDADES REGIONAIS / ESCRITÓRIOS LOCAIS / MUNICIPIOS

• **UNIDADE REGIONAL DE BOQUIM**

ESLOC's	MUNICIPIOS ATENDIDOS
1. Arauá	Arauá
2. Boquim	Boquim e Pedrinhas
3. Cristinápolis	Cristinápolis
4. Estância	Estância
5. Indiaroba	Indiaroba
6. Itabaianinha	Itabaianinha
7. Itaporanga d'Ajuda	Itaporanga d'Ajuda
8. Laranjeiras	Laranjeiras, N.S. do Socorro, Riachuelo, Divina Pastora e Santa Rosa de Lima
9. Maruim	Maruim, Barra dos Coqueiros, Sto Amaro das Brotas e Rosário do Catete
10. Salgado	Salgado
11. Santa Luzia do Itanhy	Santa Luzia do Itanhy
12. São Cristóvão	São Cristóvão
13. Tomar do Geru	Tomar do Geru
14. Umbaúba	Umbaúba



GOVERNO DO ESTADO DE SERGIPE
SECRETARIA DE ESTADO DA AGRICULTURA E DESENVOLVIMENTO AGRÁRIO
DEPARTAMENTO ESTADUAL DE DESENVOLVIMENTO AGROPECUÁRIO DE SERGIPE

• **UNIDADE REGIONAL DE LAGARTO**

ESLOC's	MUNICIPIOS ATENDIDOS
1. Carira	Carira
2. Colônia Treze	Colônia Treze /Lagarto
3. Frei Paulo	Frei Paulo, Pedra Mole e Pinhão
4. Itabaiana	Itabaiana, Areia Branca, Campo do Brito e Macambira
5. Lagarto	Lagarto e São Domingos
6. Malhador	Malhador e Moita Bonita
7. Poço Verde	Poço Verde
8. Riachão do Dantas	Riachão do Dantas
9. Ribeirópolis	Ribeirópolis, N.S. Aparecida e São Miguel do Aleixo
10. Simão Dias	Simão Dias
11. Tobias Barreto	Tobias Barreto

• **UNIDADE REGIONAL DE N. SRA DA GLÓRIA**

ESLOC's	MUNICIPIOS ATENDIDOS
1. Aquidabã	Aquidabã e Graccho Cardoso
2. Canindé de S. Francisco	Canindé de S. Francisco
3. Gararu	Gararu
4. Itabí	Itabí e N. S. de Lourdes
5. Monte Alegre de Sergipe	Monte Alegre de Sergipe
6. N. S. da Glória	N.S. da Glória e Feira Nova
7. N.S. das Dores	N. S. das Dores, Cumbe e Siriri
8. Poço Redondo	Poço Redondo
9. Porto da Folha	Porto da Folha

• **UNIDADE REGIONAL DE PROPRIÁ**

ESLOC's	MUNICIPIOS ATENDIDOS
1. Capela	Capela e Muribeca
2. Japarutuba	Japarutuba, Pirambu, Carmópolis e General Maynard
3. Japoatã	Japoatã
4. Neópolis	Neópolis, Pacatuba, Ilha das Flores, Brejo Grande e Santana do S. Francisco
5. Propriá	Propriá, Amparo do S. Francisco, Canhoba, Cedro de São João, Malhada dos Bois, São Francisco e Telha.



GOVERNO DO ESTADO DE SERGIPE
SECRETARIA DE ESTADO DA AGRICULTURA E DESENVOLVIMENTO AGRÁRIO
DEPARTAMENTO ESTADUAL DE DESENVOLVIMENTO AGROPECUÁRIO DE SERGIPE

UNIDADES REGIONAIS E ESCRITÓRIOS LOCAIS DO DEAGRO

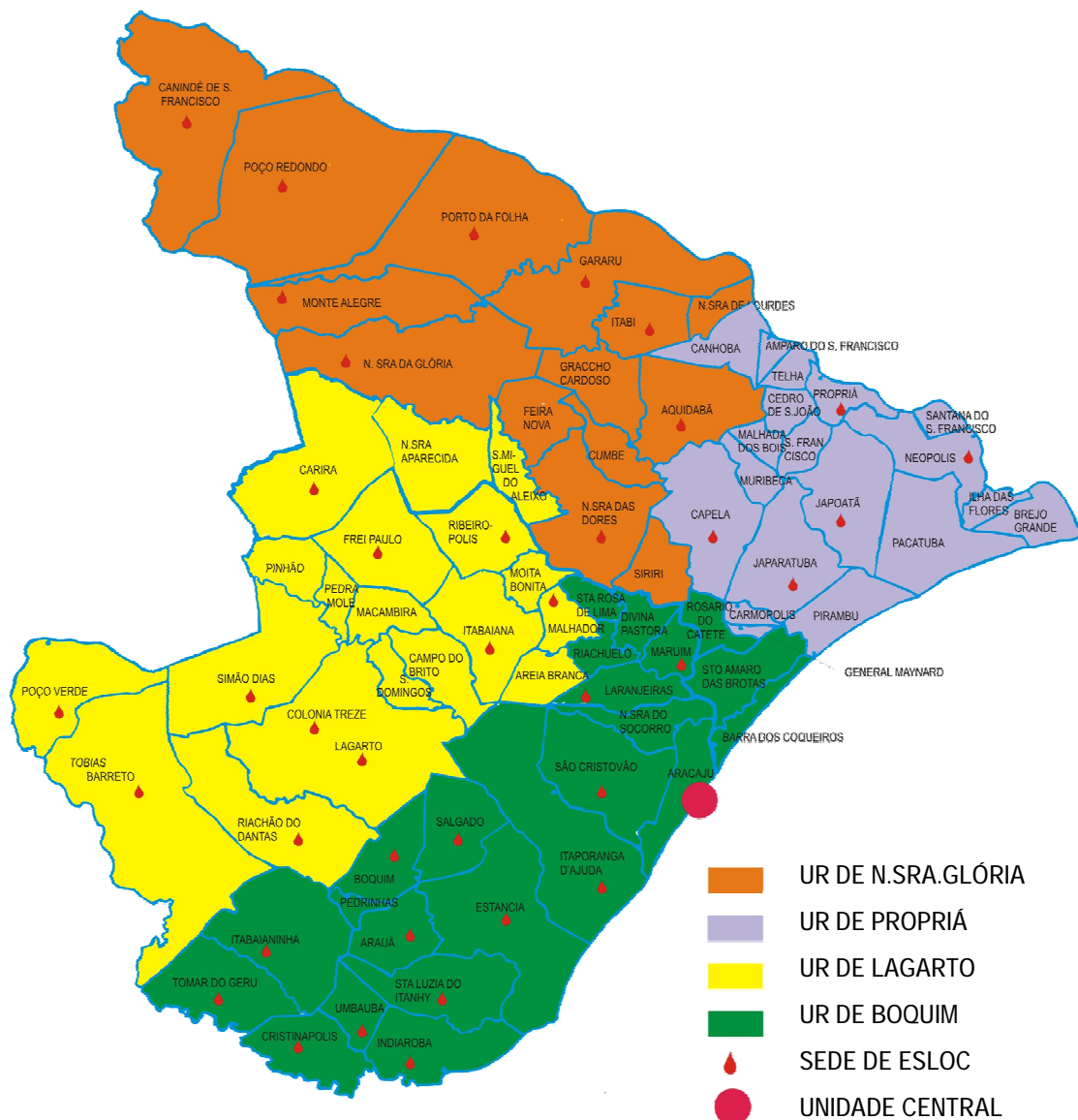



GOVERNO DO ESTADO DE SERGIPE
SECRETARIA DE ESTADO DA AGRICULTURA E DESENVOLVIMENTO AGRÁRIO
DEPARTAMENTO ESTADUAL DE DESENVOLVIMENTO AGROPECUÁRIO DE SERGIPE

1.2. MISSÃO

“Contribuir para o fortalecimento da agricultura familiar e expansão do agronegócio do Estado de Sergipe, atuando nas áreas de Assistência Técnica e Extensão Rural, Pesquisa, Defesa Agropecuária e Ações Fundiárias, para assegurar o desenvolvimento sustentável e o bem-estar da sociedade”.

1.3. VISÃO DE FUTURO 2004 – 2014

Ser reconhecido pela sociedade como referência na promoção do desenvolvimento rural sustentável e excelência dos serviços prestados à agropecuária sergipana.

1.4. PRINCÍPIOS

Orientar as atividades tendo como foco o desenvolvimento rural sustentado, potencializando o uso dos recursos naturais, considerando as características locais, os espaços e a integração territorial.

Promover a gestão compartilhada, participativa e eticamente responsável entre os atores sociais, instituições, programas e projetos, estabelecendo articulações voltadas para o pleno desenvolvimento sustentado.

Desenvolver processos educativos de forma continuada e sistemática, levando em consideração a cadeia produtiva agroindustrial e de gestão do negócio agrícola e não agrícola.



GOVERNO DO ESTADO DE SERGIPE
SECRETARIA DE ESTADO DA AGRICULTURA E DESENVOLVIMENTO AGRÁRIO
DEPARTAMENTO ESTADUAL DE DESENVOLVIMENTO AGROPECUÁRIO DE SERGIPE

1.5. DIRETRIZES

- Desenvolver ações que levem à conservação, recuperação e gestão dos recursos naturais dos agroecossistemas e à proteção dos ecossistemas e da biodiversidade;
- Estimular a participação da ATER nos processos de geração de tecnologias e inovações organizacionais, em relação sistêmica com instituições de ensino e de pesquisa, de modo a proporcionar um processo permanente e sustentável de fortalecimento da agricultura familiar;
- Garantir a oferta permanente e contínua de serviços de ATER, que sejam presentes e atuantes em todas as localidades rurais sergipanas, de modo a atender a demanda dos agricultores familiares do Estado de Sergipe;
- Garantir a sanidade dos animais e vegetais com medidas preventivas das doenças e pragas, particularmente quanto à vacinação dos animais e à preservação fitossanitária;
- Coordenar e executar ações de regularização e reorganização fundiária e redistribuição de terras no âmbito do Estado de Sergipe;
- Promover e supervisionar a pesquisa e inovação tecnológica para o setor no âmbito do Estado de Sergipe;
- Apoiar ações múltiplas e articuladas de Assistência e Assessoria Técnica, Social Ambiental e Extensão Rural que viabilizem o desenvolvimento econômico equitativo e solidário, nas localidades e territórios rurais, levando em conta a dimensão ambiental;
- Assegurar que as ações de ATER contemplem todas as fases das atividades econômicas, da produção à comercialização e abastecimento, observando as peculiaridades das diferentes cadeias produtivas;
- Viabilizar serviços de ATER que promovam parcerias entre instituições federais, estaduais, municipais, organizações não-governamentais e organizações de agricultores



GOVERNO DO ESTADO DE SERGIPE
SECRETARIA DE ESTADO DA AGRICULTURA E DESENVOLVIMENTO AGRÁRIO
DEPARTAMENTO ESTADUAL DE DESENVOLVIMENTO AGROPECUÁRIO DE SERGIPE

familiares e demais públicos anteriormente citados, estimulando a elaboração de planos de desenvolvimento municipal, territorial e/ou regional, assim como a formação de redes solidárias de cooperação interinstitucional;

- Viabilizar ações de ATER, dirigidas especificamente para capacitação e orientação da juventude rural, visando a estimular a sua permanência na produção familiar;

1.6. OBJETIVOS

A Empresa tem por objetivo executar a política de desenvolvimento agropecuário do Estado, compreendendo as atividades inerentes à assistência técnica e extensão rural, à pesquisa agropecuária, a sanidade animal e vegetal, à inspeção de alimentos, à regularização e reorganização fundiária e redistribuição de terras, aos serviços de apoio à comercialização e ao abastecimento, ao fomento, estabelecendo-se que as respectivas atividades para a realização dessa finalidade compreendem imperativo de segurança administrativa e operacional do Estado, compreendendo, também, em última análise, relevância do interesse coletivo e, especificamente:

- Planejar, coordenar e executar programas de assistência técnica e extensão rural voltados para o apoio à agricultura familiar, no que se referem as atividades agropecuárias de aquicultura e da pesca, devidamente integrados aos demais serviços de apoio à produção.
- Planejar e coordenar a execução de programas de pesquisa agropecuária, articulando-se com órgãos especializados destes segmentos, no sentido de direcionar estas atividades às necessidades de expansão e modernização da agropecuária no Estado;
- Incentivar a diversificação racional da produção agropecuária;
- Implementar estratégias de convivência do homem com a seca no semi-árido sergipano, mediante a difusão de tecnologias e infra-estrutura de captação de água e preservação dos recursos naturais;



GOVERNO DO ESTADO DE SERGIPE
SECRETARIA DE ESTADO DA AGRICULTURA E DESENVOLVIMENTO AGRÁRIO
DEPARTAMENTO ESTADUAL DE DESENVOLVIMENTO AGROPECUÁRIO DE SERGIPE

- Prestar serviços de fomento, defesa sanitária animal e vegetal, controle de qualidade, classificação, inspeção e padronização de produtos de origem vegetal e animal;
- Promover junto a entidades financeiras, a mobilização de recursos destinados a investimentos setoriais e financiamento do custeio agrícola, implementar fundos especiais de financiamento da produção em áreas prioritárias, voltados para a agricultura familiar;
- Facilitar e repassar aos produtores rurais e suas organizações formais e informais, os benefícios da política agrícola;
- Proceder à coleta, sistematização e processamento de informações de safras, abastecimento, transformação e consumo de produtos agropecuários, aquícola e pesqueiros, bem como das tendências de mercado nacional e internacional, no intuito de subsidiar o planejamento agrícola e as programações de assistência técnica, pesquisa, fomento e defesa sanitária da agropecuária;
- Apoiar o desenvolvimento de ações de comercialização, visando à interação das atividades de produção e consumo, através dos serviços de apoio ao abastecimento de produtos agropecuários, aquícolas e pesqueiros.
- Contribuir para o desenvolvimento rural integrado e conseqüente melhoria da qualidade de vida da família rural, através de ações voltadas para utilização, conservação e aproveitamento de produtos agrícolas, educação, conservação ambiental e apoio ao artesanato rural.
- Difundir conhecimentos e tecnologias que garantam a sustentabilidade da agricultura,
- Implementar ações de regularização e reorganização fundiária e redistribuição de terras no Estado;
- Contribuir para o planejamento ambiental e manejo sustentável dos sistemas produtivos;
- Desenvolver e estimular os diferentes aspectos da gestão de recursos naturais, mediante a capacitação e treinamento de produtores e famílias rurais.



GOVERNO DO ESTADO DE SERGIPE
SECRETARIA DE ESTADO DA AGRICULTURA E DESENVOLVIMENTO AGRÁRIO
DEPARTAMENTO ESTADUAL DE DESENVOLVIMENTO AGROPECUÁRIO DE SERGIPE

1.7. PRINCIPAIS CLIENTES

Produtores e famílias rurais, instituições públicas, ONG's, OSCIP's, entidades públicas e privadas, empresas privadas, associações e conselhos municipais.

1.8. PÚBLICO BENEFICIÁRIO

Agricultores e criadores com ênfase para os agricultores(as) familiares, assentados(as) nos projetos de reforma agrária, extrativistas e aqüicultores do estado de Sergipe.

2. PÚBLICO ASSISTIDO/ORIENTADO PELO DEAGRO EM 2007

2.1. PÚBLICO TOTAL ASSISTIDO COM ATER (SEM REPETIÇÃO)

Território de Planejamento	Produtor	Comunidade
TP 01 - Sul Sergipano	6.116	497
TP 02 - Centro-Sul Sergipano	5.107	345
TP 03 - Grande Aracaju	823	105
TP 04 - Leste Sergipano	733	72
TP 05 - Agreste Central Sergipano	5.437	354
TP 06 - Baixo S. Francisco Sergipano	2.500	159
TP 07 - Médio Sertão Sergipano	1.970	164
TP 08 - Alto Sertão Sergipano	4.875	382
Total (Estado)	27.561	2.078



GOVERNO DO ESTADO DE SERGIPE
SECRETARIA DE ESTADO DA AGRICULTURA E DESENVOLVIMENTO AGRÁRIO
DEPARTAMENTO ESTADUAL DE DESENVOLVIMENTO AGROPECUÁRIO DE SERGIPE

Público Atendido por Território – 2007

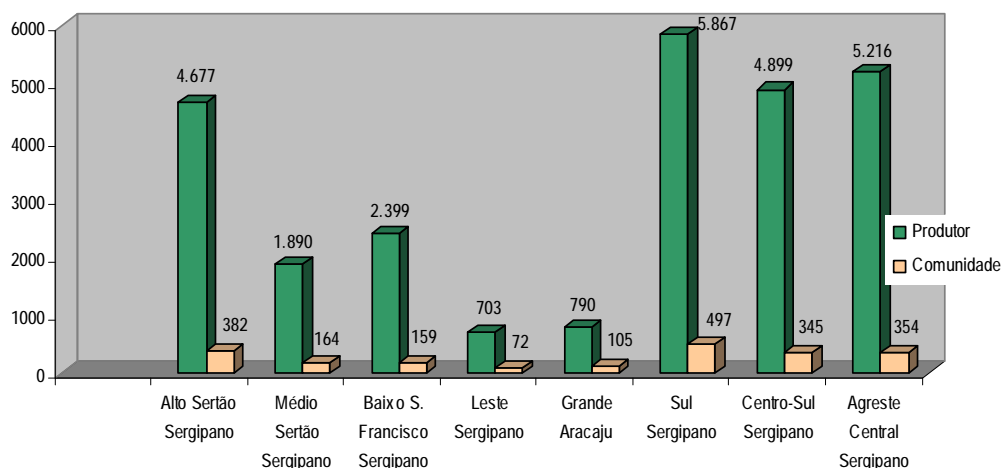

2.2. PÚBLICO TOTAL ASSISTIDO (COM REPETIÇÃO)

Indicadores	Unidade	Quantidade
Agricultor familiar assistido com ATER	nº	27.561
Criador assistido com Defesa Sanitária	nº	27.434
Agricultor assistido com Ações Fundiárias	nº	2.034
Agricultor assistido com distribuição de semente	nº	55.227
Agricultor assistido com elaboração de projetos de crédito rural	nº	3.568
Total (com repetição)		115.824



GOVERNO DO ESTADO DE SERGIPE
SECRETARIA DE ESTADO DA AGRICULTURA E DESENVOLVIMENTO AGRÁRIO
DEPARTAMENTO ESTADUAL DE DESENVOLVIMENTO AGROPECUÁRIO DE SERGIPE

3. AÇÕES DESENVOLVIDAS POR PROGRAMA

3.1. TECNOLOGIA DA INFORMAÇÃO

Nesse programa foi prevista apenas uma ação de aquisição de equipamentos de informática, através da qual foram adquiridos 81 microcomputadores, 88 impressoras e 02 notebook's, envolvendo recursos de convênio no valor de 176.298,53 (cento e setenta e seis mil duzentos e noventa e oito reais e cinquenta e três centavos).

3.2. PESQUISA AGROPECUÁRIA

As atividades de pesquisa agropecuária no estado são fundamentais para o contínuo desenvolvimento das forças produtivas nas suas áreas agropastoris.

A seguir são apresentadas de forma resumida, as atividades da pesquisa desenvolvidas em 2007.

Indicadores	Unidade	Quantidade
Projetos de pesquisa	projeto	25
• Submetidos à fonte de financiamento	projeto	06
• Em andamento	projeto	16
• Concluídos	projeto	03
Participação em eventos	nº	47
Publicações	nº	35
• Artigos em periódicos	nº	03
• Resumo	nº	22
• Outros (folder, boletim, ..)	nº	10
Transferências de Tecnologia	evento	25
• Consultoria técnica	evento	07
• Dia de campo	evento/participante	17 / 2.197
• Outro (TV, rádio, ...)	evento	01



GOVERNO DO ESTADO DE SERGIPE
SECRETARIA DE ESTADO DA AGRICULTURA E DESENVOLVIMENTO AGRÁRIO
DEPARTAMENTO ESTADUAL DE DESENVOLVIMENTO AGROPECUÁRIO DE SERGIPE

Indicadores	Unidade	Quantidade
Produção de mudas ⁽¹⁾	muda	48.191
• Frutíferas	muda	7.723
• Forrageiras arbóreas	muda	39.135
• Espécies Florestais	muda	1.333
Produção de Fungos (<i>Beauveria bassiana</i>) ⁽²⁾	kg	1.205

⁽¹⁾ Essas mudas, em sua maioria, foram repassadas para produtores, prefeituras municipais, escolas, escritórios do Deagro, para atender demandas de ações de reflorestamento, arborização de cidades, formação de pomares, recuperação de nascentes, dentre outros.

⁽²⁾ Os 06 laboratórios de produção do fungo *Beauveria bassiana* para o controle biológico, em especial de ortézia, produziram 1.205 kg de fungo, com os quais foram tratadas 30.125 plantas de citros.

3.3.FOMENTO À PRODUÇÃO AGROPECUÁRIA

Este programa abrange todo o estado e abriga, entre suas ações, a assistência técnica e extensão rural desenvolvida junto aos agricultores familiares com o objetivo de contribuir para o aumento da produção e da



produtividade das explorações agropecuárias, incentivando a diversificação das atividades com aproveitamento racional dos recursos disponíveis.



GOVERNO DO ESTADO DE SERGIPE
SECRETARIA DE ESTADO DA AGRICULTURA E DESENVOLVIMENTO AGRÁRIO
DEPARTAMENTO ESTADUAL DE DESENVOLVIMENTO AGROPECUÁRIO DE SERGIPE

2.5.1. Principais Culturas Assistidas

Culturas	Agricultor Assistido (nº)	Área (ha)
Abacaxi	197	191
Abóbora	6	21
Amendoim	307	240
Arroz	21	63
Banana	213	244
Batata doce	275	330
Caju	4	4
Cana-de-açúcar	139	729
Coco seco	591	2.647
Coco verde	96	93
Feijão	396	450
Fumo	481	452
Inhame	193	177
Laranja	1.314	6.572
Limão	54	148
Mamão	119	122
Mandioca	3.417	4.701
Mandioca + feijão	26	31
Mandioca + fumo	16	17
Mandioca + milho	53	83
Mangaba	102	206
Milho	551	1.342
Maracujá	376	301
Milho + feijão	502	467
Milho + feijão + mandioca	223	289
Milho verde (espiga)	29	29
Pepino	16	9
Pimentão	30	21
Quiabo	33	47
Tomate	16	10
Total	*9.796	20.036

(*) Dado com repetição



GOVERNO DO ESTADO DE SERGIPE
SECRETARIA DE ESTADO DA AGRICULTURA E DESENVOLVIMENTO AGRÁRIO
DEPARTAMENTO ESTADUAL DE DESENVOLVIMENTO AGROPECUÁRIO DE SERGIPE

2.5.2. Principais Criações Assistidas

Criações	Unidade	Quantidade	Agricultor Assistido
Abelha	colméia	1.798	41
Ave de corte	cabeça	251.438	78
Ave de postura	cabeça	5.577	112
Bovino de corte	cabeça	21.532	717
Bovino de leite	cabeça	16.427	1.210
Caprino de corte	cabeça	540	34
Caprino de leite	cabeça	125	10
Ovino	cabeça	3.693	213
Peixe	alevino	72.020	15
Suíno	cabeça	3.540	251
Total			*5.934

(*) Dado com repetição

3.4.DEFESA E VIGILÂNCIA AGROPECUÁRIA

Esse Programa tem por objetivo a manutenção da sanidade animal e vegetal, através da assistência ao criador/agricultor familiar com serviços técnicos especializados e aplicação de metodologias específicas para identificação dos perigos, riscos e efeitos à população de animais e vegetais e, principalmente, os impactos para a saúde humana e para o meio ambiente. Visa, portanto, contribuir para a sustentabilidade das explorações agropecuárias, mediante a adoção de medidas preventivas e corretivas de controle de pragas e doenças das culturas e dos animais.

Assim, em 2007 foram desenvolvidas as atividades a seguir:

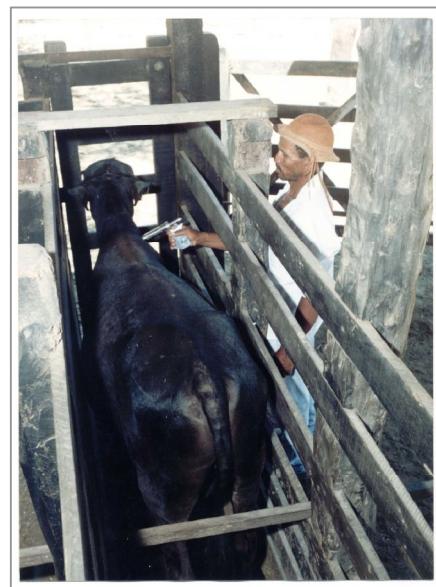



GOVERNO DO ESTADO DE SERGIPE
SECRETARIA DE ESTADO DA AGRICULTURA E DESENVOLVIMENTO AGRÁRIO
DEPARTAMENTO ESTADUAL DE DESENVOLVIMENTO AGROPECUÁRIO DE SERGIPE

3.4.1. Defesa Animal

Indicadores	Unidade	Quantidade
Manutenção da Área Livre de Febre Aftosa		
Campanha de vacinação	campanha	02
	animal	996.670
Produtor atendido	nº	27.434
Propriedades atendidas	propried	28.717
Prevenção, controle, erradicação de pragas e doenças dos animais.		
Vacinação contra brucelose	animal	15.697
Realização de Exames de Mormo	animal	566
Realização de Exames de A.I.E.	exame	1.867
Vacinação contra Raiva	animal	875.069
Captura de Morcego	morcego	1.096
Emissão de GTA's	nº	95.518
Inspeção sanitária e industrial de produtos agropecuários		
Indústrias de laticínios	visita	481
Leite inspecionado	litro	9.028.000
Abatedouros	visita	219
Frango inspecionado	um	828.228
Indústria de Embutidos	visita	209
Embutido inspecionado	kg	142.144
Yogurte inspecionado	litro	532.850
Mel inspecionado	litro	177.000
Fiscalização em Postos Fixos		
Bovinos	cabeça	58.702
Ovinos e Caprinos	cabeça	7.170
Eqüídeos	cabeça	2.205
Suínos	cabeça	9.596
Aves	cabeça	5.546.453
Produtos e Subprodutos		
Leite	litro	6.208.032
Couro e Pele	ton.	6.048
Fiscalização em trânsito		
Bovinos (a pé)	cabeça	2.230
Bovinos (veículos)	cabeça	20.622
Ovinos e Caprinos	cabeça	13.017
Eqüídeos	cabeça	1.175
Suínos	cabeça	1.823



GOVERNO DO ESTADO DE SERGIPE
SECRETARIA DE ESTADO DA AGRICULTURA E DESENVOLVIMENTO AGRÁRIO
DEPARTAMENTO ESTADUAL DE DESENVOLVIMENTO AGROPECUÁRIO DE SERGIPE

Indicadores	Unidade	Quantidade
Aves	cabeça	23.801
Fiscalização em feiras de animais	nº	38
Fiscalização em eventos agropecuários	evento	22
Fiscalização em Matadouros	matad.	216
Fiscalização em casas de produtos agropecuários	visita	365
Emissão de Autos		
Advertência	nº	143
Infração	nº	0
Apreensão	nº	1
Multa	nº	31

3.4.2. Laboratório de Defesa Animal e Vegetal

Indicadores	Unidade	Quantidade
Exame microbiológico de alimentos	amostra	835
	análise	2.697
Exame físico-químico de alimentos	amostra	537
	análise	3.325
Exames para diagnóstico de doenças dos animais (hematologia)	amostra	1.676

3.4.3. Defesa Vegetal

Indicadores	Unidade	Quantidade
Emissão de documentos		
Permissão de Transito Vegetal – PTV	nº	17.353
Certificado Fitossanitário de Origem - CFO	nº	1.032
Controle e erradicação de pragas		
Área sob controle do Moko da Bananeira	ha	183,51
Área sob controle da Leprose	ha	1.610,95
Área sob controle do Mosaico do Mamoeiro	ha	18
Inspecção e fiscalização		
Fiscalização em beneficiadora de laranja	beneficiadora	30
Monitoramento em propriedades risco fitossanitário	propriedade	38



GOVERNO DO ESTADO DE SERGIPE
SECRETARIA DE ESTADO DA AGRICULTURA E DESENVOLVIMENTO AGRÁRIO
DEPARTAMENTO ESTADUAL DE DESENVOLVIMENTO AGROPECUÁRIO DE SERGIPE

Indicadores	Unidade	Quantidade
Vigilância em pragas de outras culturas	propriedade	175
Educação sanitária		
Palestras técnicas	nº/ participante	27/1.349
Campanha de Prevenção do Moko da Bananeira		02
Campanha de Prevenção e Controle da Leprose		01
Fiscalização em feiras livres		
Termo de Fiscalização	nº	88
Apreensão de mudas cítricas	muda	10.270
Controle de agrotóxicos		
Fiscalização em estabelecimento	estabelecimento	319
Fiscalização em propriedade	propriedade	504
Cadastro de agrotóxicos	produto	81
Atualização de cadastro	produto	105
Emissão de certificado	nº	59
Treinamentos para técnicos	curso	06
	participante	141
Classificação de Produtos de Origem Vegetal		
• Feijão	t	448,2
Valor	r\$	786,67
Certificado emitido	nº	08
Laudo emitido	nº	09
• Milho	t	18
Valor	r\$	17,46
Certificado emitido	nº	03
Laudo emitido	nº	03
• Arroz beneficiado	t	268.623,57
Valor	r\$	1.629,56
Certificado emitido	nº	13
Laudo emitido	nº	14
• Farinha de Mandioca	t	780
Valor	r\$	1.683,3
Certificado emitido	nº	13
Laudo emitido	nº	13
• Trigo	t	50.500
Valor	r\$	0
Certificado emitido	nº	2
Laudo emitido	nº	2



GOVERNO DO ESTADO DE SERGIPE
SECRETARIA DE ESTADO DA AGRICULTURA E DESENVOLVIMENTO AGRÁRIO
DEPARTAMENTO ESTADUAL DE DESENVOLVIMENTO AGROPECUÁRIO DE SERGIPE

3.5.DESENVOLVIMENTO DA FRUTICULTURA

3.5.1. Principais Culturas Assistidas

Cultura	Área total Assistida (ha)	Agricultor Assistido (nº)
Abacaxi	129	85
Acerola	2,3	01
Banana	18	17
Coco seco	28	16
Coco verde	50	30
Laranja	13.614	1.894
Limão	28	05
Mamão	28	19
Mangaba	07	02
Maracujá	311	298
Tangerina	35	06
Total	14.250,3	2.373

(*) Dado com repetição

3.6.VALORIZAÇÃO DO SERVIDOR PÚBLICO

O objetivo deste Programa é capacitar os servidores em processo de qualificação e re-qualificação além de promover a melhoria das condições de trabalho, foi desenvolvido em 2007 através da ação 3346 Capacitação de Pessoal do DEAGRO, envolvendo recursos da ordem de 213 mil reais na promoção de eventos de capacitação envolvendo 495 participantes.

Discriminação	Quantidade
Técnicos de nível superior	298
Técnicos de nível médio	189
Administrativos e operacionais	08
Subtotal	495
Número de eventos	85
Carga horária	2.682
Recursos investidos	R\$ 213.768,50



GOVERNO DO ESTADO DE SERGIPE
SECRETARIA DE ESTADO DA AGRICULTURA E DESENVOLVIMENTO AGRÁRIO
DEPARTAMENTO ESTADUAL DE DESENVOLVIMENTO AGROPECUÁRIO DE SERGIPE

3.7.AGRICULTURA IRRIGADA

Este programa visa prestar assistência técnica, agronômica e social aos agricultores familiares objetivando a otimização dos recursos disponíveis, bem como melhorar a produção e a produtividade da exploração e, conseqüentemente, a renda e a qualidade de vida do agricultor e sua família.



3.7.1. Principais Culturas Assistidas

Cultura	Área total Assistida (ha)	Agricultor Assistido (nº)
Acerola	0,8	02
Alface	15,4	46
amendoim	119,2	327
Arroz	30	01
Banana	1.428,6	357
Batata-doce	465,7	740
Batata-inglesa	2	02
Cebola	5,2	14
Cebolinha	7,2	41
Cenoura	5,6	65
Coco verde	2,9	2
Coentro	17,6	86
Couve	3,8	16
Inhame	12,1	19
Laranja	3,7	2
Mamão	3	2
Maracujá	1,3	2



GOVERNO DO ESTADO DE SERGIPE
SECRETARIA DE ESTADO DA AGRICULTURA E DESENVOLVIMENTO AGRÁRIO
DEPARTAMENTO ESTADUAL DE DESENVOLVIMENTO AGROPECUÁRIO DE SERGIPE

Cultura	Área total Assistida (ha)	Agricultor Assistido (nº)
Melancia	4	14
Milho verde espiga	1,5	4
Pepino	52,9	174
Pimentão	42,8	244
Quiabo	16,2	69
Repolho	7,5	65
Tomate	52,1	192
Total	2.301,1	2.486

(*) Dado com repetição

3.8.DESENVOLVIMENTO SUSTENTÁVEL DO SEMI-ÁRIDO

Considerando as potencialidades da região foi dado ênfase ao desenvolvimento da Cadeia Produtiva do Leite, muito embora outras explorações tanto agrícolas quanto pecuárias tenham sido incentivadas como forma de estimular a diversificação das atividades com aproveitamento racional dos recursos disponíveis.

3.8.1. Principais Culturas Assistidas

Cultura	Área total Assistida (ha)	Agricultor Assistido (nº)
Abóbora	107,6	24
Algodão herbáceo	15	15
Amendoim	3,8	3
Batata doce	1	2
Consórcio mandioca+feijão	0,6	1
Consórcio mandioca+milho	2,7	3
Consórcio milho + feijão	3.788,5	1.331
Consórcio milho + feijão + mandioca	9,3	10
Consórcio milho + feijão + palma	23	6
Erva - doce	22,6	47
Fava	5,9	16



GOVERNO DO ESTADO DE SERGIPE
SECRETARIA DE ESTADO DA AGRICULTURA E DESENVOLVIMENTO AGRÁRIO
DEPARTAMENTO ESTADUAL DE DESENVOLVIMENTO AGROPECUÁRIO DE SERGIPE

Cultura	Área total Assistida (ha)	Agricultor Assistido (nº)
Feijão	4.249	1.797
Fumo	14	4
Mandioca	704,6	469
Milho em grão	25.261,2	4.715
Milho verde espiga	12,2	5
Total	34.221	8.448

(*) Dado com repetição

3.8.2. Principais Criações Assistidas

Criações	Rebanho Assistido		Agricultor Assistido (nº)
	Unidade	Quant.	
Abelha	colméias	3.256	61
Ave caipira	cabeça	34.782	908
Ave de corte	cabeça	34.882	28
Ave de postura	cabeça	7.941	171
Bovino de corte	cabeça	13.783	527
Bovino de leite	cabeça	83.106	3.237
Caprino de corte	cabeça	1.718	46
Caprino de leite	cabeça	839	42
Ovino	cabeça	21.658	1.023
Suíno	cabeça	5.404	420
Total		*204.113	6.463

(*) Exceto abelha

3.9. AÇÕES FUNDIÁRIAS

O cadastro georreferenciado de imóveis rurais se constitui em um instrumento de planejamento estratégico indispensável para a implementação de políticas públicas, beneficiando não só os gestores públicos, mas sobretudo, a agricultura familiar que se refletirá positivamente nos agricultores rurais, quilombolas e pescadores.



GOVERNO DO ESTADO DE SERGIPE
SECRETARIA DE ESTADO DA AGRICULTURA E DESENVOLVIMENTO AGRÁRIO
DEPARTAMENTO ESTADUAL DE DESENVOLVIMENTO AGROPECUÁRIO DE SERGIPE

3.9.1. Regularização Fundiária

Indicadores	Unidade	Quantidade Realizada
Cadastro de Imóveis Rurais	imóveis	51
Georreferenciamento de imóveis rurais	imóveis	1.259
Titulação	imóveis	35
Atualização cadastral	imóveis	750
Famílias atendidas	nº	2.034

3.9.2. Empreendimentos Rurais do “Banco da Terra”

Indicadores	Unidade	Quantidade Realizada
Avaliação de Lotes	lote	38
Empreendimentos atendidos com ATER	empreendimento	15
	família	230
Recadastramento de Produtores para Regularização junto ao Banco de Dados	Agricultor familiar	196
Emissão de documentos (declarações, certidões, outros)	Agricultor familiar	49

3.9.3. Colônias Agrícolas do Estado de Sergipe

Indicadores	Unidade	Quantidade Realizada
Avaliação de Lotes	lote	46
Recadastramento de Produtores para Regularização junto ao Banco de Dados	Agricultor familiar	419
Emissão de documentos (declarações, certidões, outros)	Agricultor familiar	81



GOVERNO DO ESTADO DE SERGIPE
SECRETARIA DE ESTADO DA AGRICULTURA E DESENVOLVIMENTO AGRÁRIO
DEPARTAMENTO ESTADUAL DE DESENVOLVIMENTO AGROPECUÁRIO DE SERGIPE

3.10. REFORMA AGRÁRIA

3.10.1. Principais Culturas Assistidas

Cultura	Área total Assistida (ha)	Agricultor Assistido (nº)
Abacaxi	22,1	35
Abóbora	28	02
Algodão herbáceo	6,5	06
Amendoim	2,5	03
Arroz	3	01
Banana	106,6	28
Batata Doce	0,2	01
Coco seco	528,6	112
Coco verde	214,6	109
Consórcio mandioca+feijão	1	01
Consórcio mandioca+milho	1,6	01
Consórcio milho+feijão	217,5	150
Consórcio milho+feijão+mandioca	128	69
Feijão	408,7	165
Inhame	15	26
Laranja	289,7	187
Mandioca	636,7	462
Mangaba	19,4	11
Maracujá	47,1	49
Milho em grão	1.083,3	313
Milho verde espiga	7,6	09
Pimentão	0,1	02
Total	3.767,8	1.742



GOVERNO DO ESTADO DE SERGIPE
SECRETARIA DE ESTADO DA AGRICULTURA E DESENVOLVIMENTO AGRÁRIO
DEPARTAMENTO ESTADUAL DE DESENVOLVIMENTO AGROPECUÁRIO DE SERGIPE

3.10.2. Principais Criações assistidas

Criações	Rebanho Assistido		Agricultor Assistido (nº)
	Unidade	Quant.	
Abelha	colméia	324	16
Ave Caipira	cabeça	6.859	217
Ave de Corte	cabeça	102	01
Ave de Postura	cabeça	890	38
Bovino de Corte	cabeça	498	72
Bovino de leite	cabeça	4.924	415
Caprino de corte	cabeça	58	03
Caprino de leite	cabeça	9	01
Eqüino	cabeça	2	01
Ovino	cabeça	1.160	74
Peixe	alevino	23.000	09
Total		(1) 14.502	*847

(*) Dado com repetição

(1) Exceto abelha e peixe

4. OUTRAS INFORMAÇÕES RELEVANTES

4.1. PRINCIPAIS AÇÕES DE DESENVOLVIMENTO SOCIAL

Indicadores	Unidade	Quantidade	Famílias Assistidas
Aproveitamento integral dos alimentos	-	-	3.798
Armazenamento de alimentos	kg	123.760	1.419
Comercialização de bebidas regionais	litro	4.513	4.683
Educação alimentar e seguridade	-	-	8.250
Fabricação caseira de doces	kg	4.306	382
Fabricação caseira de queijos	kg	7.180	9.017
Fabricação de iogurtes	litro	5.325	196
Gestão de empreendimento rural	-	-	1.327
Horta comunitária instalada	m²	7.381	44
Horta doméstica instalada	m²	31.339	869



GOVERNO DO ESTADO DE SERGIPE
SECRETARIA DE ESTADO DA AGRICULTURA E DESENVOLVIMENTO AGRÁRIO
DEPARTAMENTO ESTADUAL DE DESENVOLVIMENTO AGROPECUÁRIO DE SERGIPE

Indicadores	Unidade	Quantidade	Famílias Assistidas
Horta escolar instalada	m ²	1.380	⁽¹⁾ 13
Horta medicinal instalada	m ²	1.144	95
Horta orgânica instalada	m ²	8.160	78
Industrialização caseira de alimentos	-	-	1.166
Orientação sobre plantas aromáticas	-	-	510
Orientação sobre plantas condimentares	-	-	474
Orientação s/ plantas e ervas medicinais	-	-	1.081
Plantio de ervas medicinais	m ²	2.342	153
Pomar instalado	m ²	6.455	125
Produção de mudas nativas regionalizadas	-	-	18
Produção de alimentos regionalizados	-	-	986
Produção/comercialização artesanato palha	peça	927	82
Produção/comercialização de bordados e confecções	peça	7.222	710
Produção/comercialização de doces	kg	2.139	116
Produção/comercialização de tapeçaria	peça	1.537	69
Total			(*) 5.650

⁽¹⁾ escola

(*) Exceto escola

4.2.PRINCIPAIS AÇÕES DE ATENÇÃO AO MEIO AMBIENTE

Indicadores	Unidade	Quantidade
Aproveitamento de plantas nativas	família	1.140
Arborização urbana	planta	376
Educação ambiental	família	7.679
Educação sanitária	família	5.662
Manejo sustentável da caatinga	ha	55
Plantio de árvores em contorno para contenção de nascentes	ha	232
Preservação de mata ciliar	ha	308
Preservação de nascentes	nº	162
Produção de mudas nativas regionalizadas	família	18
Recuperação de áreas degradadas	ha	76
Recuperação de mata ciliar	ha	73



GOVERNO DO ESTADO DE SERGIPE
SECRETARIA DE ESTADO DA AGRICULTURA E DESENVOLVIMENTO AGRÁRIO
DEPARTAMENTO ESTADUAL DE DESENVOLVIMENTO AGROPECUÁRIO DE SERGIPE

Indicadores	Unidade	Quantidade
Recuperação de nascentes	nº	36
Reflorestamento	m²	894
Tratamento da água	família	3.568
Tratamento e destinação do lixo	família	3.627

4.3.PRINCIPAIS MÉTODOS DE EXTENSÃO RURAL APLICADOS



Indicadores	Nº de eventos	Quantidade Participantes
Campanha	70	-
Demonstração de métodos	1.510	15.090
Demonstração de resultados	240	2.469
Dia de campo	17	1.815
Dia especial	29	2.278
Encontro	19	1.219
Excursão	106	1.237
Exposição artesanal	16	-
Exposição e feira agropecuária	5	-
Intercâmbio	27	401
Mutirão	209	2.059
Oficina	110	-



GOVERNO DO ESTADO DE SERGIPE
SECRETARIA DE ESTADO DA AGRICULTURA E DESENVOLVIMENTO AGRÁRIO
DEPARTAMENTO ESTADUAL DE DESENVOLVIMENTO AGROPECUÁRIO DE SERGIPE

Indicadores	Nº de eventos	Quantidade Participantes
Palestra	1.000	24.901
Programa de radio difusão rural	30	-
Propriedade demonstrativa	5	-
Reunião de sede	51	-
Reunião	3.516	72.765
Semana especial	7	1.801
Seminário	9	504
Total	6.976	75.070

4.4.CURSOS REALIZADOS PARA AGRICULTORES FAMILIARES

Tema do Curso	Nº de eventos	Quantidade de participantes
Agroecologia	03	64
Alimentação alternativa	06	106
Apicultura	05	88
Aplicação de agrotóxico	01	41
Artesanato	15	217
Associativismo	02	41
Biscuit	01	20
Boneca de pano	01	12
Bordado a mão	12	168
Bovinocultura-Sanidade e manejo alimentar	02	28
Bovinocultura de leite	05	106
Corte e costura	07	109
Crochê	03	50
Culinária	04	67
Cultura da mamona	01	20
Cultura do milho	02	40
Educação ambiental	03	60
Higiene dos alimentos	01	20
Industrialização de alimentos	06	98
Licor e artesanal	01	21
Manejo de pragas	03	77
Meio Ambiente	05	107
Olericultura	02	37
Ovinocultura	03	60
Pintura em tecido	09	158



GOVERNO DO ESTADO DE SERGIPE
SECRETARIA DE ESTADO DA AGRICULTURA E DESENVOLVIMENTO AGRÁRIO
DEPARTAMENTO ESTADUAL DE DESENVOLVIMENTO AGROPECUÁRIO DE SERGIPE

Tema do Curso	N ° de eventos	Quantidade de participantes
Preparação de doces e salgados	01	15
Preservação ambiental	01	15
Processamento da mandioca	01	15
Processamento mínimo de alimentos	02	32
Produtos derivados do leite	02	35
Tapeçaria com retalhos	01	15
Total	111	1.942

4.5.SITUAÇÃO DE CRÉDITO RURAL POR TERRITÓRIO

Territórios	Nº de Produtores	Valor dos Projetos Elaborados (R\$)		Total Geral
		Custeio	Investimento	
TP 01 - Sul Sergipano	933	1.832.681,87	2.627.747,26	4.460.429,13
TP 02 - Centro Sul Sergipano	731	1.432.031,43	1.230.181,39	2.662.212,82
TP 03 - Grande Aracaju	15	7.623,00	114.422,49	122.045,49
TP 04 - Leste Sergipano	0	0,00	0,00	0,00
TP 05 - Agreste Central Sergipano	1.342	2.632.307,49	2.521.177,20	5.153.484,69
TP 06 - Baixo S. Francisco Sergipano	44	54.693,60	620.460,14	675.153,74
TP 07 - Médio Sertão Sergipano	79	94.243,69	388.847,05	483.090,74
TP 08 - Alto Sertão Sergipano	424	410.707,33	1.814.456,98	2.225.164,31
Total	3.568	6.464.288,41	9.317.292,51	15.781.580,92

4.6.AÇÕES DE INSEMINAÇÃO ARTIFICIAL

Indicadores	Unidade	Quantidade por Território		
		Alto Sertão Sergipano	Médio Sertão Sergipano	Centro-Sul Sergipano
Implantação de Propriedade	nº	09	04	-
Visita a Propriedade	nº	194	09	-
Propriedades em inseminação artificial	nº	64	06	-
Matrizes inseminadas	cabeça	325	18	-



GOVERNO DO ESTADO DE SERGIPE
SECRETARIA DE ESTADO DA AGRICULTURA E DESENVOLVIMENTO AGRÁRIO
DEPARTAMENTO ESTADUAL DE DESENVOLVIMENTO AGROPECUÁRIO DE SERGIPE

Indicadores	Unidade	Quantidade por Território		
		Alto Ser- tão Sergi- pano	Médio Sertão Sergipano	Centro- Sul Ser- gipano
Inseminações realizadas	nº	361	18	-
Nascimento de produto de inseminação artificial	cabeça	98	09	-
Diagnostico de gestação	nº	173	-	-
Palestras	nº/ participante	3/232	01/13	-
Preparo cirúrgico de rufião	nº	12	-	-
Associações assistidas	nº	08	01	-
Curso de inseminação artificial	nº/participante	-	-	06/89



GOVERNO DO ESTADO DE SERGIPE
SECRETARIA DE ESTADO DA AGRICULTURA E DESENVOLVIMENTO AGRÁRIO
DEPARTAMENTO ESTADUAL DE DESENVOLVIMENTO AGROPECUÁRIO DE SERGIPE

5. QUADRO RESUMO DA EXECUÇÃO ORÇAMENTÁRIA 2007

5.1. POR PROGRAMA

Programa	Orçado (A)	Liberado (B)	% B/A	Realizado (C)	% C/B
Coordenação e Manutenção Geral	51.431.326,38	46.548.099,70	90,50	45.702.999,79	98,18
Valorização do Servidor Público	215.000,00	36.373,16	16,92	36.373,16	100,0
Tecnologia da Informação	341.000,00	176.298,53	51,70	176.298,53	100,0
Pesquisa Agropecuária	1.011.100,00	506.212,83	50,06	46.658,09	9,22
Agricultura Irrigada	28.825,34	17.331,65	60,13	17.331,65	100,0
Desenvolvimento da Fruticultura	1.466.068,05	536.466,96	36,59	76.717,00	14,30
Desenv. Sustentável do Semi-Árido	8.292,00	4.292,00	51,76	4.292,00	100,0
Fomento à Produção Agropecuária	5.130.866,08	4.130.379,86	80,50	4.006.728,88	97,01
Defesa e Vigilância Agropecuária	1.346.500,00	234.622,30	17,42	226.883,89	96,70
Ações Fundiárias	1.468.390,00	86.927,11	5,92	52.896,10	60,85
Encargos de Natureza Especiais	487.680,00	400.827,30	82,19	400.827,30	100,00
Total Geral	62.935.047,85	52.677.831,4	83,70	50.748.006,39	96,34

FONTE: ASPLAN / DEAGRO.

GRÁFICO - % REALIZADO POR PROGRAMA

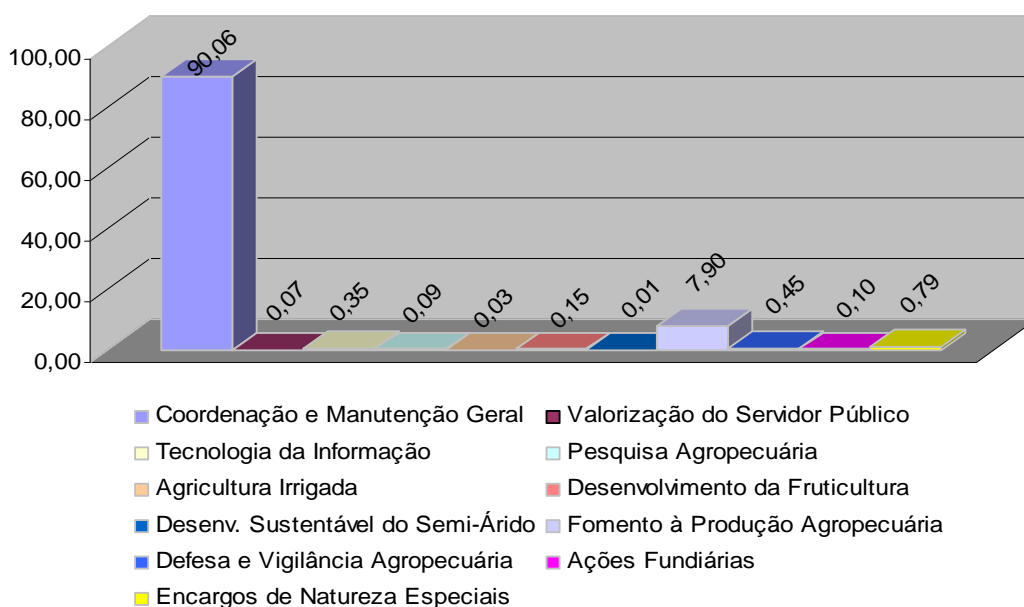



GOVERNO DO ESTADO DE SERGIPE
SECRETARIA DE ESTADO DA AGRICULTURA E DESENVOLVIMENTO AGRÁRIO
DEPARTAMENTO ESTADUAL DE DESENVOLVIMENTO AGROPECUÁRIO DE SERGIPE

5.2. POR FONTE DE RECURSOS

Fonte de Recursos	Orçado	%	Liberado	%	Realizado	%
Rec. do Estado (000)	53.435.177,85	84,91	48.456.590,2	91,98	47.417.061,10	93,44
Rec. Federais (025)	6.138.690,00	9,75	2.632.271,05	5,00	2.080.709,63	4,10
Rec. Próprios (070)	3.361.180,00	5,34	1.588.970,15	3,02	1.250.235,66	2,46
Total Geral	62.935.047,85	100	52.677.831,4	100	50.748.006,39	100

GRÁFICO - % REALIZADO POR FONTE DE RECURSO

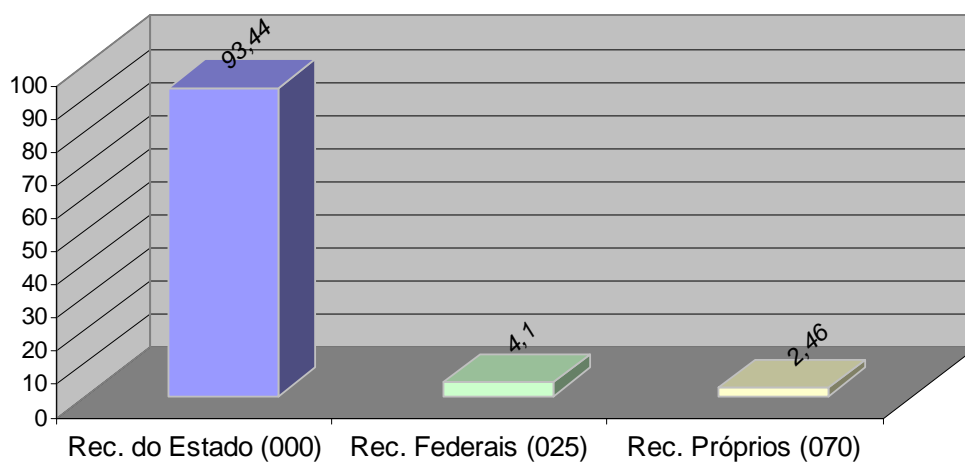



GOVERNO DO ESTADO DE SERGIPE
SECRETARIA DE ESTADO DA AGRICULTURA E DESENVOLVIMENTO AGRÁRIO
DEPARTAMENTO ESTADUAL DE DESENVOLVIMENTO AGROPECUÁRIO DE SERGIPE

ELABORAÇÃO

ASSESSORIA DE PLANEJAMENTO E DESENVOLVIMENTO INSTITUCIONAL - ASPLAN

EQUIPE TÉCNICA

Adilson Cavalcante – Eng^o Agrônomo
Eurídice Xavier Andrade – Administradora
Lúcia Helena Alves Rocha – Eng^a Agrônoma
Maria Lígia Araújo de Santana – Economista

APOIO

Maria Risoleta Souza – Assistente Administrativo
Mércia Maria Marques Prado - Secretária

COLABORAÇÃO

Assessorias e Gerências